

Křesťanské písně

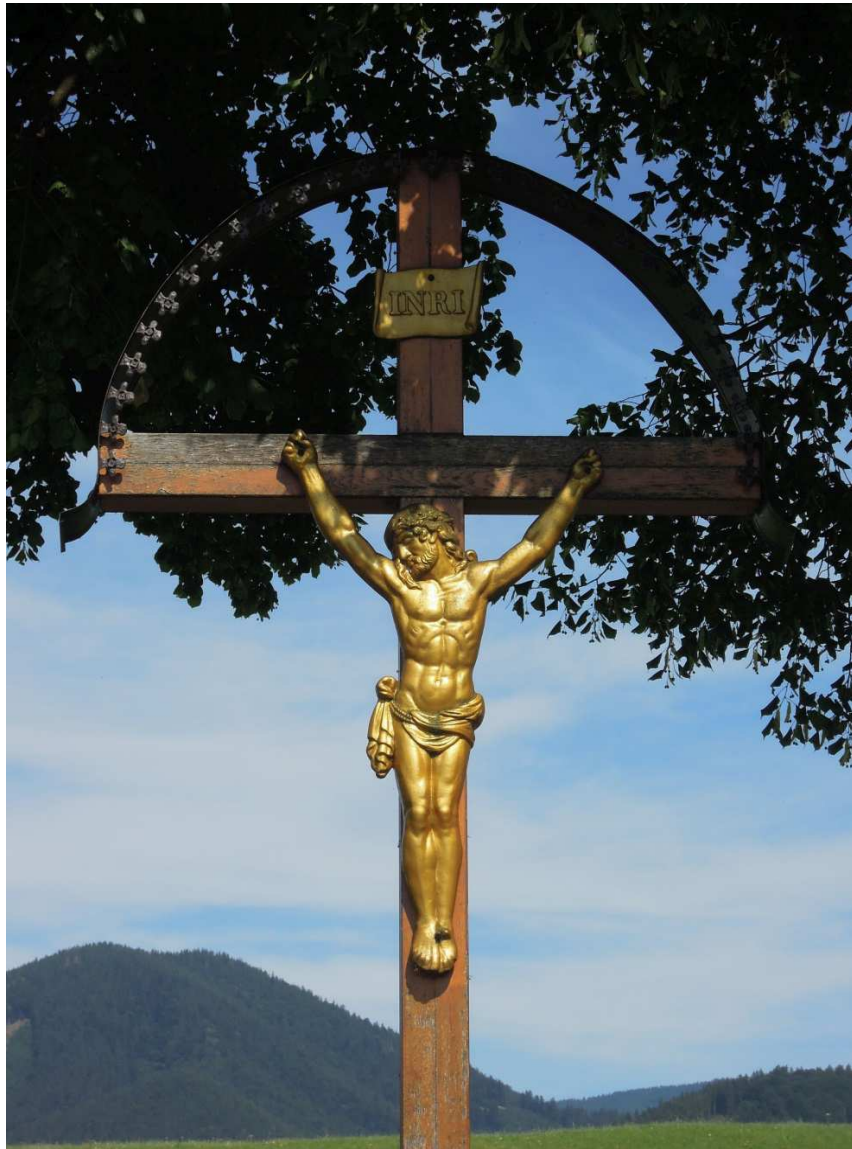

(Koinonia)

Abecední seznam písní (Křesťanské písně 1) - strana 1

Abakuk	130	Hledám vás	205
Abba Otče	118	Hosana	25
Adventní II.	170	Hospodin je můj pastýř	81
Aleluja, at'zni	120	Hospodin kraluje	176
Alfa a Omega	65	Hospodine, kdo je podobný Ti	181
At' mé srdce Tebe vídá	203	Hospodine, Pane náš	115
At' se Ti koří celá země	143	Hospodine, prosím	75
Ave crux	42a	Chceme Ti zazpívat	12
Ave Maria	119	Chci oslavovat svého Pána	92
Beránku Boží	172	Chci, Pane, chválit Tě	100
Blížkost Tvé tváře	159	Chleba a víno neseme	160
Bože náš	158	Chválím a vzývám Tvé jméno	107
Bože Otče	148	Chválíme Tě	17
Boží Beránku	6	Chválíme Tě, Pane	22
Brzy přijde den	51	Chvalme Pana	3
Bud' chválen	76	Chvalte Hospodina z nebes	177
Bud' vůle Tvá	77a	Chvalte Hospodina	15
Bůh je síla má	155	Chvalte služebníci	18
Byl člověk jako já	146	Chválu vzdát	196
Byla tichá	122	Chválu vzdejme	24
Co svět nemůže dát	108	I když fíkovník	130
Červíčku Jákobův	175	Já byl jsem sám	65
Dáváš mi lásku vzácnou	194	Já vím	70
Dej chléb, víno na oltář	184	Jak dobré	115a
Den jak den	61	Jako dým kadidla stoupá	103
Díky za spasení	59	Jako laň dychtí	13
Díky za Tvůj kříž	77	Je dokonáno	91
Díky Otče	59	Je stále přítomná	23
Do stínu křídel Tvých	83	Jen Ty, Pane můj	93
Do tvých starostí	99	Ježíš	66
Dobrořeč duše má Hospodinu	186	Ježíš dává novou píseň	164
Dobry je Bůh	44	Ježíš je má skála	162
Dobry Pastýř	108	Ježíš je můj Pán	52
Dřevěný kříž	101	Ježíš je Pánů Pán	97
Duch a nevěsta	2	Ježíš je vítěz	114
Duch svatý je Pán	94	Ježíš nad každé jméno	95
Duchem svatým	102	Ježíš, Ježíš je Pán	89
Duchu svatý, přijď	189	Ježíš, nejkrásnější	29
Effatha	78	Ježíši jsi svatý	26
El Šaddaj	74a	Ježíši ukřižovaný	154
Eucharistia	137	Ježíši, Ty jsi chléb	106
Factus est Dominus	73a	Ježíši, ty jsi můj Pán	174
Haleluja, at' zní	120	Jsem volný, haleluja	7
Haleluja, sláva	187	Jsi můj velký Pán	139
Hle Pán jistě přijde	170	Jsme děti Tvé	49
Hle, stojím u dveří	135	K Tobě, Pane	104
Hledám Tvoji tvář	199	Kameny chrámové	126

Abecední seznam písní (Křesťanské písně 1) - strana 2

Karmelské ordinárium	172	Oslavujme Otce	28
Každý den je den milosti	73	Osvobod' nás pravdou	45
Každý den Pán mi sílu dává	54	Otče můj, mám Tě rád	68
Klaníme se před	35	Otče náš nebeský	58
Klečím tu, Pane	39	Otče, sjednoť nás	72
Králi milost nám dej	37	Otevřme Písmo	56
Kriste, prosíme odpusť	100a	Otvírej našemu Pánu	78
Kristus Pán	193	Pane Bože přijď k nám	200
Kvůli Tobě, Pane můj	192	Pane můj, chválím Tě	69
Kyrie eleison	172	Pane, ty jsi hoden	149
Lidé všech národů	145	Pane, Ty víš všechno	157
Má sílo	121	Pěj chválu	4
Má víra	80	Plni moci	71
Máme srdce plné chvály	3	Pod Tvým křížem	57
Maran atha	12a	Pojď ke mně blíž	124
Maria	151	Pojďme ve jménu Páně	156
Matka	122	Pojďte ke mně všichni	206
Mé dlaně zvednuté	88	Pokání	168
Můj Bůh je můj štít	83	Pokání čiňte	113
Můj Králi, má spáso	179	Pokloňme se	34
Můj Pán Ježíš	67	Požehnaný	185
Můj Pán mě pozval	30	Požehnaný jsi Bože	13a
Můj Pán žije	64	Právě teď	19
My jsme zde	136	Prope est Dominus	53
Na hlubinu zajed'	105	Prosíme, odpusť nám hříchy	100a
Na kolenou	45	Přichází náš Pán	85
Na oltář	134	Přijď Duchu svatý k nám	144
Nade mnou se smiluj	75	Přijď, Bože Duchu svatý	167
Naplň, Pane	78	Přijď Duchu svatý	1
Naplňuj mně Duchem	43	Přijď Pane do srdcí	41
Nás volíš si dnes	118	Přijď, přijď pro církve	131
Naše srdce	71	Přijď, přijď Duchu Boží	98
Nauč nás ve chválách	21	Přiznej Pánu moc	8
Ne silou ani mocí	82	Rabunni	166
Nebeský Jeruzalém	11	Raduj se v Pánu	31
Neboť Bůh měl svět tak rád	173	Rozžihá	74
Nedělní chvalozpěv	128	Ruah	82
Nejkrásnější chvíle	46	Řekni Pánu: Tady jsem	56a
Neseme, Pane, chléb a víno	79	Řekni sám	191
Nyní pokloňme se před Pánem	34	Sláva Pánu Ježíši	14
Ó Bože, světlo naše	90a	Sláva Tvá	112
Ó Pane můj jsem sláb (<i>Červíček</i>)	175	Sláva, náš Pán je živ	188
Ó Pane, otevři mé rty	129	Slunce Kristovy lásky	50
Obrat'me se k Bohu	168	Spáso má	178
Oculi omnium	28a	Spiritum Domine nobis	36
On Je Pán	48	Spiritum tuae	36
Oslavujme Hospodina	32	Spiritus est	40

Abecední seznam písní (Křesťanské písně 1) - strana 3

Spolu pějme píseň	60	Všichni sejdeme se	11
Stvoř ve mně srdce čisté	150	Vykupitel žije	47
Svatý	165	Vyvyšuj svého Pána	33
Svatý je náš Bůh	16	Vyvyšuji Tě	90
Svatý Michaeli	117	Vyvyšuji Tebe, Pane	87
Svatý, svatý	172	Vzdej dík	88
Táborská hymna	205	Vzpomeň, Izrael	109
Tady u Tvých nohou	38	Vzývám a slavím	27
Tajemství	138	Za nás	110
Tak jak jsi slíbil	171	Záře z Gaiileje	2a
Tak pojd' a Boha chval	153	Zde jsem	182
Ted' je čas jít	166	Zdrávas	119
Těm kteří v Boha doufají	2a	Zpívat píseň lásky smím	183
Tleskejte rukama víc	147	Zpívej aleluja	125
Tobě patří chvála	132	Zpívej haleluja Pánu	169
Toto je moje Tělo	137	Zpívej, brzy už přijde Pán	201
Toužím s Tebou být	197	Zůstaň s námi, Pane	133
Toužím, po Tobě toužím	197	Zvěstuj dál Boží lásku	173
Trápení svá na Pána	55	Žalm 117	15
Trůn s korunou	112	Žalm 42 (<i>Jako laň dychtí</i>)	13
Tvá láska, Pane	152	Žalm 8 (<i>Hospodine, Pane náš</i>)	115
Tvé svaté jméno	111		
Tví jsme my	163		
Tvoje jméno vyznávám	204		
Tvou smrt zvěstujeme	172		
Ty jsi hoden	5		
Ty jsi chléb živý	106		
Ty jsi jediný Bůh	195		
Ty jsi Král	190		
Ty jsi můj Pán	96		
Ty jsi můj velký Pán	139		
Ty sám	84		
Tys můj skalní štít	140		
Uslyším	45a		
V dlaních tvých	142		
V ten den, kdy Pán	161		
Vám dávám nový příkaz	123		
Vás posílám	127		
Ved' mě cestou	141		
Vejdi do mého srdce	9		
Víc lásky	180		
Vítězi k poctě zpívejme	128		
Vodo života	202		
Vše co mohu dát	10		
Všechny národy	20		
Všichni jako ovce	62		
Všichni jsme jedno tělo	116		

1. Přijď, Duchu svatý

C my tě zve-me **Ami** my tě zve-me
 Přijď, Du - chu sva - tý, Přijď, Du - chu sva - tý,

Fmaj7 my tě zveme tak **C** my tě zve-me,
 Přijď, Du - chu sva - tý, Přijď, Du - chu sva - tý,

Dmi **G** **C** **F** **C** **F** zbu-duj cír-kev
 my tě zve-me, my tě zve-me, přijď k nám. Přijď da-ry dát,

G svou **C** ať je sla-ven Pán. **Ami** **F**
 přijď s prav- dou svou, Buď prů-vo - dcem, ů - kaž směr,

G ^{1.} **C** **C7** | ^{2.} **C** **F** **C**
 pojd' s ná- mi dál. Přijď da-ry dát, dál.

2. Duch a nevěsta

(v závorce je jiná tónina)

Ami (Emi) **F (C)** **G (D)** **Ami (Emi)**
 1. Duch a ne-vě - sta dí: tak jen pojd', sly-šíš-li jej, ře-kni též pojd'!

Fmaj7 (Cmaj) **Dmi (Ami)** **E (H)** **Ami (Emi)**
 A kdo ží-zeň má, ten ať při-jde též, vo-du ži-vo - ta za - dar-mo mů-že pít.

2. [: Aleluja, tak Pána chval :] 3x Aleluja, tak Pána svého chval!

2a. Záře z Galileje

Jiří Černý

¹⁾ **Cmi** **Fmi** ²⁾ **Cmi** **Fmi**
 Těm, kte-ří v Bo - ha dou-fa - jí z Ga-li - le-je, vy - chá - zí zá - ře.

3. Chvalme Pána, dal nám vítězství

1. Má-me srd-ce pl-né chvá-ly, za-zpí-vá-me své-mu Krá-li

R: Chval-me Pá-na dal nám ví- tě-zství.

2. Učíme se Pána vzývat, Jeho chválit, Jemu zpívat.
3. Nové ráno od Ježíše přichází k nám probuzení.
4. Bojujem a modlíme se, v Boží zbroji zvítězíme.
5. Chvalme Pána za vítězství, aleluja, za vítězství.

4. Pěj chválu nádhernému Pánu

1. Pěj chvá-lu ná-dhe-rné-mu Pá-nu, pěj chvá-lu ná-dhe-rné-mu Pá

nú, ha-le-lu- ja. Vždyť Je-žíš kra-lu-je nad vši ze-

mí, teď Je-mu zpí-vá-me pí-seň chvá-ly své. Li-dé všech ná-ro-

dů tle-ske-jte do dla-ní, ať Bůh je-li-dem svým u-ctí-ván-

2. Jsme dílo rukou Tvých, Otče náš,
my v síle lásky Tvé jdeme k vítězství.
Tvé slovo učí nás pravdu znát,
že v každém díle svém Ty jsi věrný.

5. Ty jsi hoden

1. Ty jsi ho-den, Pa-ne, chvá-ly, pro-to chvá-lím Tě. Ty jsi ho-den, u-ctí - vá_ ní, a pro-to sklá-ním se. Ty jsi ho-den i vzý - vá - ní pro - to vzý - vám Tě ————— já chvá-lím Tě a sklá-ním se, můj Pa - ne, vzý-vám Tě.

2. Ty jsi hoden, Pane, úcty, proto Tě stále ctím.
Ty jsi hoden mojí víry, a proto Ti věřím.
Pane, Tobě důvěřuji, neboť Ty jsi věrný.
Tebe velebím, Tobě věřím a důvěru v Tobě mám.

3. Ty jsi hoden, Pane, lásky, proto Tě miluji.
Ty jsi hoden mít můj život, já Ti ho daruji.
Ty jsi hoden, ano hoden, dávám Ti vše, co mám,
jsi láska má, jsi život můj, já dávám Ti vše, co mám.

6. Boží Beránku, Tobě patří čest

Bo- ží Be-rán-ku, jen to-bě pat-ří čest. to-bě pa-tří čest. Tvá ve-le- bnost a moc na - plní ce-lý svět, když ty u-se-dneš na svůj trůn a ná-ro - dy se to - bě vdě-čně po-klo-ní, jsi slu-nce spra-ve - dl - no - sti.

7. Jsem volný, haleluja

1. [: On jde se mnou a já s Ním :] 3x Já s Ježíšem nezabloudím.
 2. [: Ježíš přijde, haleluja :] 3x Ježíš přijde, na zem k nám.

8. Přiznej Pánu jeho moc a čest

2. Vždyť Bůh dává dary své a moc všem toužícím, těm, kdo poprosí.

9. Vejdí do mého srdce

10. Vše co mohu dát

(hrané v jiné tónině)

D (C) **A (G)** **Hmi (Ami)** **A (G)**

Vše, co mo-hu dát, je chvá-la, vše, co mo-hu dát, je dík.

D (C) **F#mi (Emi)** **G (F)** **A (G)** **D (C)**

Vše, co mo-hu dát, je zve-dnout hlas ke chvá-le tvé.

G (F) **Emi (Dmi)** **D (C)** **Hmi (Ami)** **G (F)** **A (G)**

Cí-tím, že se mne tvá ru-ka do-tý - ká, Duch sva-tý při-chá -

D (C) **G (F)** **Emi (Dmi)** **D (C)** **Hmi (Ami)**

zí. Před tvou tvá - ří pa-dá na mne slá - va tvá.

G (F) **A7 (G)** **D (C)** **D7 (C7)** **G (F)** **A7 (G)** **D (C)**

po - zve - dám svůj hlas, po - zve - dám svůj hlas.

11. Všichni sejdem se v nebi

C **F**

R: Vši-chni sej-de-me se v ne-bi, kde je Bůh, Král a Pán a

C **G** **C** **F** **G**

O-tec náš, vši-chni sej-de-me se v ne-bi, kde je Bůh, už za krá - tký

C **F** **G7**

čas. 1. Nás do-pro-vo-dí k Ot-ci Kri-stus Pán, tam v ne-bi,

C **G7** **C** **F** **D7** **G7** **C**

tam v ne-bi. Nás do-pro-vo-dí k Ot-ci Kri-stus Pán, už za krá- tký čas.

2. Tam přivine nás k sobě Otec Bůh ...
3. I Maria nás všechny přivítá...

4. Duch svatý radostí nás naplní ...
5. Proto žijme, ať se všichni sejdem ...

12. Chceme Ti zazpívat

D (A) D G A D

1. Chce-me Ti za-zpí - vat, Bo-že náš, _____ Stvo - ři - te - li
Ti za-zpí - vat, Bo-že náš, _____ ra - dost jsi nám

Hmi 1. G A 2. G D

náš, Spa-si-te - li náš, Krá-li náš, _____ Chce-me
dal, do úst pí-seň _____ chval, Bo-že náš.

G A D

R: Bo - že náš, _____ Bo - že náš, _____ Tys nás o - či -
Bo - že náš, _____ Bo - že náš, _____ li - di mi - lu -

Hmi 1. G A 2. G D

stil, Du-chem na - pl - nil, Bo-že náš. _____ zveš, Bo-že náš. _____
ješ, vše-chny k so-bě _____

2. Chceme Ti děkovat, Bože náš, že z nás chceš mít chrám, kde přebýváš sám, Králi náš.
Chceme Ti děkovat, Bože náš, plni vděčnosti, vroucí radosti, Bože náš.

3. Ruce své zvedáme, Bože náš, k Tobě samému, Bohu věčnému, Králi náš.
Ruce své zvedáme, Bože náš, budiž veleben na věky, amen, Bože náš.

12a. Maran atha

C.Ballestrem
Z.Lomová (text)

A D A D A E7

R: Ma-ran a - tha! Pa-ne přijď o - pět v ná - dhe-ře svě.

A D A D A E A Ami

Ma-ran a - tha! Na kon-ci ča - su se - stup k nám za-sě.

Dmi Ami Dmi Ami Dmi Ami E7 A

Ja-ko ro-sa na vy-pra-hlou zem, ja-ko chleba v hla-du mém. Ma-ran a -

2. Jako dítě v betlémskou stáj, jako vanutí Ducha v světa kraj.
3. Jako blesk, když protíná tmu, od východu až k západu.
4. V církvi své, jež stále nová je, ve svátosti Těla a Krve.
5. Když svou lásku dáváme všem, přicházíš, Pane, každým dnem.

13. Žalm 42

D Emi A D Hmi Emi

1. Ja - ko laň dy - chtí po by - stré vo - dě, du - še má tou - ží

A D Emi A D

po To - bě, Bo - že. Sl - zy jsou chléb můj v no - ci i ve dne,

Hmi Emi A D Emi

kde - pak je Bůh tvůj, kde kdo se ptá mne. R: Po Bo - hu ží - zním,

A D Hmi Emi A D

po Bo - hu ži - vém, po Bo - hu ží - zní du - še má.

Emi A D Hmi Emi A D

Po Bo - hu ží - zním, po Bo - hu ži - vém, po Bo - hu ží - zní du - še má.

2. Vylévám duši, prázdná je ve mně,
v srdci to buší, naváť se ke mně!
Jsou chvíle bolesti, přijde i tiseň
Ty však mé úzkosti proměníš v píseň.

3. Propastná tůně po vodě volá,
modliteb vůně šíří se zdola.
Modlím se k Bohu života mého,
dělám, co mohu, vždyť žiji z něho.

13a. Požehnaný jsi, Bože

C F C Ami F C G

Po - že - hna - ný jsi, Bo - že, na vě - ky, z tvé ru - ky vše - chno má - me.

C F C Ami F C G C

Po - že - hna - ný jsi, Bo - že, ve - li - ký.

1. Chléb ti zde při - ná - ší - me.
2. Ví - no ti při - ná - ší - me.
3. Da - ry ti při - ná - ší - me.

14. Sláva Pánu Ježíši

D G A D C G

Slá - va Pá - nu Je - ží - ši, Pán při - chá - zí k nám, s lá - skou a s po - že -

D A G A D D G D

hná - ním, slá - va, Je - žíš je Král, slá - va buď, slá - va buď, je Král.

15. Chvalte Hospodina (Žalm 117)

Emi A Emi D

Chval - te Ho - spo - di - na _____ vši - chni ná - ro - do - vé, ve - leb - te Ho vši - chni

Emi 1. 2. G D

li - dé. Ne - boť je ro - zší - ře - ná nad ná - mi mi - lost Je - ho

Emi D 1. Emi 2. Emi

a vě - rnost Bo - ha na vě - ky, Ha - le - lu - ja. lu - ja.

16. Svatý je náš Bůh

G C G Hmi Emi G C G

Sva - tý, svā - tý, sva - tý, je náš Bůh, sva - tý, svā - tý sva - tý

A D G C A D

je náš Pán. Sva - tá je Je - ho slá - va, sva - tá je Je - ho lá - ska,

H Emi C D Emi C D G

sva - tá je Je - ho spá - sa. Na - bí - zí se nám, sva - tý, sva - tý Pán.

17. Chválíme Tě

Chvá - lí - me Tě, Pa-ne, sla-ví-me Tě, že tys náš Pán, Tys náš Bůh vě -

rný. Chvá - lí - me Tě, Pa-ne, sla-ví-me Tě, mo-dlit-bu na-ši při-jmi dnes.

Já dá-vám i Pa-ne, ži-vot svůj, vy - zná-vám, že Tys můj Pán, můj Bůh, tak

chvá-lím Tě, Pa-ne, sla-vím Tě, vše, co mám a jsem, při-jmi dnes.

18. Chvalte služebníci

R: Chval - te slu - že - bní - ci chval - te Ho - spo - di - na, Je - ho jmé - no,

HA - LE - LU - JA. 1. Tam, kde zní pláč v sr - dcích

zra - ně - ných, Bůh po - sí - lá slo - vo své.

2. Pán volá nás k sobě na Sión, kde přebývá v slávě své.
3. Tam děti Tvé tančí radostí, o jménu Tvém zpívají.
4. Kéž Boží lid slavně zvítězí, vlož ruku svou na Sión.
5. Bůh Otvírá stále náruč svou, On přichází k těm, kdo hledají.
6. Bůh pro svůj lid žehná celou zem, pokoj ať má Jeruzalém.

19. Právě teď je chválit Pána čas

1. Prá-vě teď je chvá-lit Pá-na čas, být sva-ty-ní je -
 ho Sva-té - ho Du-cha. Svou dů - vě-ru slož u něj a__
 chvá - lu Bo-hu vzdej, slá-va Pá-ně to-to mí-sto na-pl - ní. R: Pá-na
 chval, Pá-na chval, Pá - na chval, Pá - na chval. *Coda*

2. On pře-bý-vá ve chvá-lách své-ho lí-du, má rád, když je-ho jmé-no vzý-vá -
 me, svou dů - vě-ru slož u něj a__ začni chvá-lit jej, slá-va
 Pá-ně to-to mí-sto na-pl - ní. R: Pá-na tak Pá-na své-ho chval. *Coda*

20. Všechny národy

Jiří Černý

1) Vše-chny ná-ro-dy tle-sej-te ru-ka-ma, Bo-hu já-sej-te hla-sem ra-do-stným.

2) A - le - lu - ja, a - le - lu - - ja.

21. Nauč nás, Pane, ve chválách žít

 C G Ami G C C7
 Na-uč nás, Pa-ne, ve chvá-lách žít. Du-cha do-plň, ať ra-do-stně zní.

 F C E Ami Dmi G C C7
 Na-še ví-tě-zné vo-lá-ní: Ha-le-lu-ja, vzpou-ru zla od nás o-dhá-ní.

 C G Ami G C C7
 Veď mě tam, až před Tvůj trůn, Bo-že věč-ný, jež od-pou-štíš hřích.

 F C E Ami Dmi G C C7
 Tvo-je slo-vo je prav-da, že já jsem Tvůj syn, Ot-če mi-lý, chci chvá-lu Ti vzdát.

22. Chválím Tě, Pane

 Emi Hmi Emi
 Chvá-lím, chvá-lím, chvá-lím Tě, Pa-ne, sla-vím, sla-vím, sla-vím Tě, Pa-ne

 G Hmi D Emi Hmi G D
 Je-ží-ši. Ty jsi ví-těz, nad smr-tí jsi zví-tě-zil, Je-ží-ši, ra-du-ji se,

 Emi D G Hmi D Emi Hmi
 chvá-lím Tvo-je jmé-no, Je-ží-ši, Ty jsi ví-těz, nad smr-tí jsi zví-tě-zil,

 Emi D Emi Hmi Emi
 Je-ží-ši, ra-du-ji se, chvá-lím Tvo-je jmé-no.

Díky, díky, díky Ti, Pane, za pokoj, za radost, chválím Tě, Pane.
 [: Život svůj si dal, vstal jsi z mrtvých, ó Pane,
 s láskou, s čistým srdcem Tebe chválíme. :]

23. Je stále přítomná

E H A E
 Je stá-le při-to-mná Tvo-je slá - va, ra-do - stně zpí-vá -
H A E H A
 me o Tvém dí - le, pí-snič - ka ať zvo - ní kaž - dé chví -
E H A E
 le, já Tě chvá-lím, Pa - ne můj, jak je - nom u - mím.

24. Chválu vzdejme

Dmi C Dmi C
 Chvá - lu vzde-jme Ot - ci chvá - lu i Sy - nu,
Dmi C Dmi Ami Dmi
 Chvá - lu i Du - chu, chvá lu Bo-hu v třech o-so-bách.

25. Hosana

Carl Tuttle

G D Emi C | 1. **D** | 2. **D D7**
 1. Ho - sa - na, ho - sa - na, ho - sa-na Bo-hu na ne - bi. Ho - bi.
C D G Emi C D G Emi
 R: Jmé-no sla-ví-me tvé, (ha-le-lu-ja) chvá-lí tě srd-ce mé (ha-le-lu-ja)
C G D Emi C D G
 vy-vý-šen buď, ó Bo-že náš, ho - sa-na Bo-hu na ne - bi.

2. Sláva, sláva, sláva všech králů Králi.
3. Chvála, chvála, chvála Tobě, Pane náš.

26. Ježíši jsi svatý

Je-ží-ši, jsi sva-tý, krá-lů jsi Král, chvá-lím Tě, sla-vím, pá-nů jsi Pán.

Ha-le-lu-ja, ha-le-lu-ja, ha-le-lu-ja, ha-le-lu-ja.

27. Vžívám a slavím

Vží-vám a sla-vím Tvé jmé-no za Tvou vel-kou lá-sku, již da-ro-vals nám.

nám. Ty slí-bils, že se k nám zas vra-tíš, přijď, Pa-ne Je-

ží-ši, přijď pro cír-kev svou. Ty ží-ši, přijď pro cír-kev svou.

28. Oslavujme Otce, Syna i Ducha

O-šla-vu-jme Ot-ce vše-mo-cné-ho, je-ho Sy-na Kri-sta Je-ží-še,

Du-cha, kte-rý v na-šich srd-cích ži-je, Bo-ha, kte-rý byl, kte-rý je, kte-rý při-jde.

28a. Oculi omnium (Oči všech doufají v Tebe, Pane)

Jiří Černý

O-cu-li o-mni-um in Te spe-rant Do-mi-ne.

29. Ježíš nejkrásnější ze všech jmen

(jiná tónina)

C (D) **Dmi (Emi)** **G (A)**

Je-žíš, nej-krá - sně - jší ze všech jmen, Je-žíš, sly - ší

C (D) **Ami (Hmi)** **Dmi (Emi)**

hlas můj ka-ždý den, ó Je-žíš mne v mém pá-du po-zve-dá,

G (A) **C (D)**

ó Je - žíš krá - sné jmé - no má.

2. Ježíš, chválu vzdává srdce mé,
Ježíš, stále stejný včera, dnes.
Ó Ježíš, zemřel též za hříchy mé.
Ó Ježíš, nejkrásnější z jmen.

3. Ježíš, přijde brzy jako král,
Ježíš, přines lásku na zem k nám.
Ó Ježíš, jemu chválu zazpívám.
[: Ó Ježíš, krásné jméno má :]

D **Emi**
A **D**
Hmi **Emi**
A (G) **D**

30. Můj Pán mne pozval

D **A**

1. Můj Pán mne po-zval ke sto-lu své-mu, to pro-to-že On rád mne má, můj

A **D**

Pán mne po-zval ke sto-lu své-mu, to pro-to-že On rád mne má, můj

D **A** **Emi**

Pán mne po-zval ke sto-lu své-mu, to pro-to-že On rád mne má, On

A **D**

má mne, má mne rád.

2. On je můj Otec a já jsem jeho dítě.
3. On ukazuje k spasení cestu.
4. On zve mě k sobě neustále.

5. On vyvedl mě z moci temnot.
6. On uvádí mě do svého světla.
7. = 1.

31. Raduj se v Pánu

1) **D** **A** **D**

Ra - duj se v Pá - nu vždy_ cky, to - bě pra - vím, ra - duj se.

2) **D** **A** **D**

Ra - duj —, ra - duj —, to - bě pra - vím, ra - duj se.

32. Oslavujme Hospodina

C **F** **G** **C**

1. O - sla - vuj - me Ho - spo - di - na, do - brý je, o - sla - vuj - me Ho - spo - di - na, do - brý je,

Ami **Dmi** **G** **C**

o - sla - vuj - me Ho - spo - di - na, do - brý je, slá - va, a - le - lu - ja, chval - me jej.

C **F** **G** **C**

R: O - sla - vuj - me Ho - spo - di - na, do - brý je, o - sla - vuj - me Ho - spo - di - na, do - brý je,

Ami **Dmi** **G** **C**

o - sla - vuj - me Ho - spo - di - na, do - brý je, slá - va, a - le - lu - ja, chval - me jej.

2. Stále o tom vypravují vykoupení
 3. Když volají, z úzkostí je vytrhuje
 4. Posílá slovo své a zudravuje
 5. Proměňuje pošť v prameny vod
 6. Vyvádí nás z temnoty a ze smrti

33. Vyvyšuj svého Pána

D **1. F#mi** **2. F#mi** **G** **A** **D** **Hmi**

Vy - vy - šuj své - ho Pá - na Pá - na a kla - něj se před trů - nem a

G **A** **D** **Hmi** **G** **A** **D** **Hmi** **G** **A** **D**

kla - něj se před trů - nem, sva - tý je Bůh, sva - tý je Bůh.

34. Nyní pokloňme se před Králem

35. Klaníme se před Tvou tváří

36. Spiritum Tuae Caritatis *(Ducha své lásky nám, Pane vlej)* Jiří Černý

37. Králi milost nám dej

E G#mi A H E G#mi A H
Krá - li, mi - lost nám dej, přijď a u - zdrav na - ší zěm,

E H7 Cdim C#mi G#mi
o - čisť ji svým Du - chem, u - zdrav do - ty - kem. Kla - ní - me se, vzý -

A H C G D Ami Hmi E
vá - me jmé - no Tvé, ó Pa - ne. Přijď s lá - skou svou sem k nám.

38. Tady u Tvých nohou (Lk 10,39)

Jiří Černý

1) D Emi G D Emi G D
Ta - dy u Tvých no - hou, Pa - ne můj, Ty víš, se - dá - vám tak rád.

2) D Emi G D Emi G D
Ta - dy u Tvých no - hou, Pa - ne můj, Ty víš, rád Ti na - slou - chám.

39. Klečím tu, Pane, před Tebou

Jiří Černý

1) Dmi C
Kle - čím tu, Pa - ne, před Te - bou a vím, že ne - jsem vů - bec nic.

2) Dmi C
Kle - čím tu, Pa - ne, před Te - bou a vím, že vše - chno mé jsi Ty.

40. Spiritus est qui vivificat *(Duch je ten, kdo oživuje)*

Jiří Černý

1) D Emi A D 2) Emi A D

Spi - ri - tus, Spi - ri - tus, Spi - ri - tus est qui vi - vi - fi - cat.

41. Přijď, Pane, do našich srdcí

D (C) G (F) D (C)

Přijď, ó Pa-ne, přijď do na-šich sr-dcí. Přijď, ó Pa-ne,

G (F) A (G) D (C) G (F) D (C)

přijď me-zi nás. Přijď, ó Pa-ne, přijď do na-šich sr-dcí.

Emi (Dmi) A (G) D (C) A (G)

a ro-zsviť svě-tlo svo-jí lás - ky v nás.

42. Naplň Pane, naplň mne

D Hmi G A Emi A D

Na-plň Pa-ne, na-plň mne, na-plň Pa-ne, mo-cí svou dnes srd-ce

G Emi D F# Hmi G

mé. Jsem jen Tvůj, jen Tvůj, chci dě-lat, co chceš sám, tak mne na - plň

A D D7 G (Emi) A D

Pa-ne, žá - dám, tak mne na-plň Pa-ne, žá - dám.

42a. Ave crux *(Bud' zdrav, kříži, naděje jediná)*

Jiří Černý

C Dmi G C Ami Emi F G C Dmi G C

A - ve crux, spes u - ni - ca. A - ve crux, spes u - ni - ca. A - ve crux.

43. Naplňuj mne Duchem

Chords: C, Ami, Dmi, G, C, E, Ami, F, G, Ami, Emi, F, G, C, Ami7, Dmi, G, C F C G

44. Dobrý je Bůh

Chords: D, A, D, G, Emi, D, A, D

45. Osvobod' nás pravdou (J 8,32; Ž 104,30)

Jiří Černý

Chords: Hmi, Emi, A, Hmi, Emi, A, Hmi, Emi, A, Hmi

45a. Uslyším

Jiří Černý

Chords: D, G, D, A, D, G, D, A, D

46. Na kolenou

1. Nej - krá - sněj - ší chví - le vždy - cky jsou na ko - le - nou, nej - krá -
 sněj - ší chví - le vždy - cky jsou na ko - le - nou. R: V mo - dli - tbách když bu - deš
 stát, Duch sva - tý za - čne vá - t. Nej - krá - sněj - ší chví - le vždy - cky
 jsou na ko - le - nou.

2. Sílu opustit svůj hřích jsem dostal na kolenou
3. Sílu nově začít žít jsem dostal na kolenou
4. Duchem svým mě Ježíš naplnil na kolenou
5. Nejkrásnější ...

47. Vykupitel žije

1. Vy - ku - pi - tel ži - je, Je - žíš, Bo - ží Syn, Be - rá - nek Bo - ží, Me - si - áš,
 sva - tý, je - di - ný Bůh. Dě - ku - ji Ti, O - tče, že jsi nám své - ho
 Sy - na dal a za - ne - chal jsi své - ho Du - cha, co Tvo - je dí - lo v nás ko - ná.

2. Ježíš, Spasitel můj, drahé jméno má,
 Beránek Boží, Mesiáš, ukřižovaný pro nás.

48. On je Pán

Chords: C G Ami F C Ami G

Chords: C C7 F C G C

49. Jsme děti Tvé

Chords: D A Emi Hmi D A

Chords: G D Emi G

Chords: D Emi G D

Chords: G A D Hmi G A D

50. Slunce Kristovy lásky

Chords: G C D C G C D C G C

Chords: D C D Ami Emi

Chords: Ami Emi F Ami C D

51. Brzy přijde den

1. Br-zy při-jde den, kdy se zje-ví slá-vy Král, br-zy při-jde den
 kdy se zje-ví slá-vy Král, Br-zy při-jde den, kdy se
 zje-ví slá-vy Král, a - le lu - ja, a - le lu - ja, kdy se
 zje-ví slá-vy Král, a - le - lu ja, a - le - lu ja.

2. Vyhlížím ten den ... 3. Těším se na ten den ... 4. Blíží se ten den ...

52. Ježíš je můj Pán

1. Je-žíš je můj Pán, Je-žíš je můj Pán, Je-žíš je můj Pán, a-le-lu-ja.
 2. Já Ho poznávám
 3. Ježíš mě má rád
 4. Je to dobrý Pán
 5. Já mu zazpívám
 6. Já mu zatleskán
 7. Aleluja

53. Prope est Dominus (Blízko je Pán - Fil 4,5)

Jiří Černý

1) C F C G7 C 2) C F C G7 C
 Pro-pe est Do-mi-nus, a-le-lu-ja. Pro-pe est Do-mi-nus, a-le-lu-ja.

3) F C G7 C 4) F C G7 C
 A - le - lu - ja, a - le-lu-ja, pro-pe est Do-mi-nus, a - le-lu-ja.

54. Každý den Pán mi sílu dává

Miroslav Heryán
(český text)

Hmi A D G A D

Ka-ždý den Pán mi sí - lu dá - vá, pí - sní mou je můj

A G F# Hmi A D G

Pán. On se stal mým spa - se - ním, když krá - čím s ním, ne - mu - sím se

A F#mi Hmi G A D

bát, když krá - čím s ním, ne - mu - sím se bát.

55. Trápení svá na Pána vkládám

1) G C D G 2) C

1. Trá - pe - ní svá na Pá - na vklá - dám, trá - pe - ní svá

D G C D G

na Pá - na vklá - dám, rád mě má o - dvě - ků.

2. [: Vše zmohu v NĚm, On mi pomoc dává :] Pán Ježíš je můj Král.
3. [: Vše patří nám, my jsme jen Jeho :] a On je Boží Syn

56. Otevřme Písmo (2 Tim 3,16)

Jiří Černý

1) D A Hmi D A

O - tevř - me Pí - smo a po - slou - che - jme, pro - mlu - ví Bůh, Mi - str a Pán.

2) D A Hmi D A

O - tevř - me Pí - smo a po - slou - che - jme, a _____ men.

56a. Řekni Pánu: Tady jsem

Jiří Černý

Ami Emi Dmi Ami

Ře - kni Pá - nu: Ta - dy jsem, po - šli mne, jsem při - pra - věn.
Ře - kni Pá - nu: Dá _____ vám vše, co jsem vše co mám.
Ře - kni Pá - nu: Chci být Tvůj, na - vě - ky, je - nom Tvůj.
Ře - kni Pá - nu: A - men, a - le - lu - ja, a _____ men.

57. Pod Tvým křížem

1) Emi D 2) Emi D

Pod Tvým křížem, Pa-ne můj, sí-lu na-lé-zám. Pod Tvým křížem, Pa-ne můj, sí-lu na-lé-zám

3) Emi D 4) Emi D

Pod Tvým křížem, Pa-ne můj, sí-lu na-lé-zám. A men.

58. Otče náš nebeský

Emi C D Emi

R: O-tče náš ne-be-ský, po-svět se jmé-no Tvé, přijď Tvo-je

C D Emi D Emi

krá-lo-vství, buď vů-le Tvá. 1. Tam, kde Tvůj lid se pro-bou-zí,

D Emi C D C D

tam, kde ro-ste Tvůj chrám, v srd-cích všech dě-tí Tvých, ať ví-tě-zí vů-le

Emi D C D Emi

Tvá, ať ví-tě-zí vů-le Tvá.

2. Někdy mne zkoušky tak svírají, padám a prohrávám,
řekni, jak vůle Tvá zní - " Bojuj až do vítězství !"
3. Pane, můj bratr mne nemá rád, za zády mne pomlouvá,
toužím teď vůli Tvou znát - " Odpusť mu, tak jako já !"
4. Tam, kde Duch svatý přichází, dary své rozdává,
jaká je teď vůle Tvá - " Co dal jsem ti, předávej dál !"

59. Díky za spasení

D G A D G

Dí - ky Ot- če, dík Je - ží - ší, Du-chu sva-tý dí - ky za

D 1. A 2. A D

spa - se - ní, za ra - dost, za ra - dost.

60. Spolu pějme píseň

Emi D Ami

1. Spo - lu pě - jme pí - seň, Je - žíš je Král, spo - lu pě - jme pí - seň

Emi G D Ami Emi

Je - žíš je Král, spo - lu pě - jme pí - seň, Je - žíš je Král, pě - jme, vždyť je Král.

- | | |
|---|---|
| 2. Všichni spolu pojdme, Ježíš je Král.. | 6. Jeho Ducha mějme, Ježíš je Král.. |
| 3. Spolu ruce spojme, Ježíš je Král.. | 7. Jeho život žijme, Ježíš je Král.. |
| 4. Spolu ruce zvednem, Ježíš je Král.. | 8. Ještě více pějme, Ježíš je Král.. |
| 5. Všichni v lásce žijme, Ježíš je Král.. | 9. Všichni za Ním pojdme, Ježíš je Král.. |

61. Den jak den

D A Hmi F# G Emi

1. Den, jak den, tou - žím jít za Te - bou být Tvo - jí, Pa - ne

A4 A7 Hmi F#mi G F# G

můj. Žít s Te - bou, To - bě dát du - ši svou, být Tvo - jí,

Emi A7 D Hmi G A D

Pa - ne můj. R: Lá - sko Ty vě - čná, s ná - mi zů - stá - vej a

Hmi G Emi A6 A7 Hmi G

dej po - koj svůj všem nám, v po - ko - rné pro - sbě ru - ce

A D Hmi Emi A D

spí - ná - me, (Ty) sko - ň se mi - lo - sti - vě k nám.

- Den, jak den, vidíš jen bídu mou, buď se mnou, Pane můj, touhu dej žít na kolenou, buď se mnou, Pane můj.
- Den, jak den, hojíš má zranění, jsi se mnou, Pane můj, sílu mám konat Tvé spasení, buď se mnou, Pane můj.
- Den, jak den, chceme jít za Tebou, být Tvoji, Pane můj, sloužit všem, aby též mohli žít, být s tebou, Pane náš.

62. Všichni jako ovce

Emi D C Emi D

Vši - chni ja - ko ov - ce jsme za - blou - di - li a na svou ce - stu se

C Emi G D C Ami Ami7 H7

o - dvrá - ti - li a Ho - spo - din u - va - lil na Něj ne - pra - vo - sti nás všech,

C D G Dmi C D G

vzal na se - be na - še bo - le - sti a na - še ne - mo - cí, ja - ko

C D G Emi C Ami7 H7

Be - rá - nek k za - bi - tí ve - den byl, a - by vy - ma - zal náš hřích.

63. Můj Bůh je můj štít

D C G D

1. Můj Bůh je můj štít, je mou pí - sní já vím

C G D

On mi od - po - ví a mo - cí své - ho jmé - na vy - svo - bo - dí. R: Chci

C G D C G

žít ve stí - nu kří - del Tvých, spě - chám do stí - nu kří - del

D C G D

Tvých, smím žít ve stí - nu kří - del Tvých. 2. Teď

D C G D

smím jít v po - ko - ji dál, vím, že jsi mi blí - zko, ha - le - lu - ja. Teď

64. Můj Pán žije

D A D G D A

R: Můj Pán ži - je a po - že - hná - na bud' ská - la má a vy - vý - še - ný Bůh mé

1. D 2. D G D G D

spá - sy spá - sy. A tak Ti bu - du do - bro - ře - čit a me - zi

E A

ná - ro - dy pět chvá - lu Tvé - mu jmé - nu.

65. Alfa i Omega

G C Emi C G

1. Já byl jsem sám, vě - zeň a v mo - dli - t - bách. Duch Bo - ží stál tu
Měl bí - lou tvář a vla - sy ja - ko sníh a o - heň Je - ho

D Emi C

se mnou, já cí - til se jak v snách. V tom ná - hle za - hřmí, ten
o - čí mne pá - lil v ko - stech mých. A z úst Je - ho jak při - boj hlas

Emi C G D G

zvuk se hro - zným zdál, já o - hléd se a za mnou Syn člo - vě - ka stál.
ne - spou - ta - ný zní: Já jsem A - lfa i O - me - ga, První i Po - sle - dní.

G C Ami D

R: Já - sot zní: dá Bůh nám no - vou zem, já - sot zní: no - vý Je - ru - za - lém.

G D C Emi C Emi

Já - sot zní, bud' při - chy - stán, pro cír - kev svou jde sám, v Něm vše za - čí - ná i

Ami D G

ko - nčí, On je Pán.

2. Já písni nové z nebe naslouchal:
Svatý, svatý, svatý, Ty jsi králů Král.
Svatý je náš Bůh a teď pro nás přijít má,
On je našim slavným Tvůrcem,
své dílo dokoná.

66. Ježíš

2. On z hrobu vstal, život mi dal, Ježíš, Ježíš, On z hrobu vstal.
3. Živý je Pán, živý je Pán, Ježíš, Ježíš, živý je Pán.
4. Aleluja, aleluja, Ježíš, Ježíš, aleluja.

67. Můj Pán Ježíš

68. Otče můj, rád Tě mám

2. Ježíši, rád Tě mám ...
3. Duchu svatý, rád Tě mám ...

69. Pane můj, chválím Tě

1) G Ami D G 2) Ami D G 3) Ami D G

1. Pa - ne můj, chvá - lím Tě, chci žít jen pro Te - be a mi - lu - ji Tě.

2. Otče můj ...

3. Ježíši ...

4. Duchu svatý ...

70. Já vím

D Je - žíš má mne rád, A Je - žíš má mne rád, D Je - žíš má mne rád,

1. Já vím, já vím, já vím, já

G D A D G D A D

vím, já vím, Je - žíš má mne rád, já vím, já vím, Je - žíš má mne rád.

2. Ježíš za mne mřel.

3. Ježíš z hrobu vstal.

4. Ježíš přijde zas.

71. Naše srdce musí být chrámem

C G

Na - še sr - dce mu - sí být chrá - mem Bo - žím, na - še sr - dce mu - sí být chrá - mem

C C7 F C G

Bo - žím, naše sr - dce mu - sí být chrá - mem Bo - žím, sva - ty - ní, v kte - ré vlá - dne Sva - tý

C G C

Duch. Pl - ni mo - ci, vdě - čno - sti i chvá - ly, pl - ni mo - ci, vdě - čno - sti i chvá - ly, pl - ni

C7 F C G7 C

mo - ci, vdě - čno - sti i chvá - ly. Sva - ty - ní, v kte - ré vlá - dne Sva - tý Duch.

72. Otče, sjednot' nás

G C D G C D

R: Ot - če, sje-dnot' nás, O - tče, sje-dnot' nás, a-by

C D G D Emi C D C G

svět po - znal, že jsi Sy-na po - slal, O - tče, sje-dnot' nás.

C D G C D

SL: Ja - ké je do-bré a při-je-mné, když bra-tři v je-dno-tě pře - bý-va-jí,

C D G D Emi C D C G

vždyť sám jsi své za - slí-be-ní dal, ži - vot až na vě - ky.

73. Každý den

E H C#mi F#mi H

1. Kaž-dý den je den mi-lo-sti, kaž-dý den je den mi-lo-sti,

G#mi H 1. - 3. F#mi H4 H

kaž-dý den je den mi-lo-sti, když jej ce-lý své-mu Pá-nu o-de-vzdáš.

4. F#mi E

ce-lý své-mu Pá-nu o-de - vzdáš.

2. Každý den je den vítězství ...
3. Každý den je den radosti ...

4. Každý den je den milosti, každý den je den vítězství,
každý den je den radosti, když jej celý svému Pánu odevzdáš.

73a. Factus est Dominus

(V pravdě je Pán mou tvrzí)

Jiří Černý

1) D A D 2) A

Fa-ctus est Do-mi-nus fi-rma-me-ntum me-um. Fa-ctus est Do-mi-nus

D 3) A D

fi-rma-me-ntum me-um. Fa-ctus est Do-mi-nus fi-rma-me-ntum me-um.

74. Rozžihá

Bob Fliedr

R: Ro-zží - há Ma - ri - a sví - ce v nás. Te-mno - tou s Ma-ri - í
 pro-jdem snáz. Ro-zží - há Ma - ri - a sví - ce v nás, te-mno - tou s Ma-ri - í
 pro-jdem snáz. 1. Jí pa-tří dík, že mr-tvým lá-nům dal ži-vot Bo-ží syn, že
 svě-tlo ve-šlo do míst, kde dlou-ho le-žel stín.

2. Jí patří dík, že Země k nebi se znovu přiklání, že padla vláda noci a přišlo svítání.
3. Jí patří dík, že Věčné Světlo nám hoří v kostelích, a nebýt Matky Boží, kdo znal by Knihu knih?
4. Jí patří dík, že Kristův oheň nás nenechává spát, že rozehřívá ledy a v teplo mění chlad.
5. Jí patří dík, za všechna díla, co chrání pláštěm svým, dík za posilu v nouzi, za pomoc trpícím.
6. Jí patří dík, že zvláštní cestou si vede národ náš. Kéž rozezní se Ave, až přijde Mesiáš.

74a. El Šaddaj (Bože Všemohoucí, nejvyšší Pane, Věčný tvůrce)

Amy Grant

R: El Šad-daj, El šad-daj, El, El-jo - na A - do-naj, od vě - ků až na vě -
 ky jmé-nem svým jsi ve - li - ký. El Šad-daj, El Šad-daj, Er - ka-mka -
 na A - do-naj, bu-du vzý-vat jmé-no Tvé, El Šad-daj.

1. Láskou svou a beránkem zachránil jsi Izrael. Ty jsi mocí ruky své ztišil moře bouřlivé. Ty jsi byl Bůh vidící opuštěnou klečící a vyvedl mocí svou děti své.
2. Mnoho let jsi učil lid, Kristův čas že má přijít, nikdo z nás však nevěděl, kým by Mesiáš být měl. V slově svém jsi zlevil plán, že Syn Tvůj má přijít k nám, aby nejskvělejší čin vykonal.

75. Nade mnou se smiluj

D D4 A A4 A
 Ho-spo - di-ne, pro-sím, na-de mnou se smi-luj, za-hlad' vše-chny mo-je

G A A4 ⊕ A D D4
 vi-ny a mé sr-dce bu-de či-sté. Své-ho Du-cha zas mi da-ruj,

D A A4 A G
 ať je ve mně stá-le či-nný, zas mé kro-ky bu-dou ji-sté,

A A4 A D D4 D D4
 zas mé kro-ky bu-dou ji-sté, zas mé kro-ky bu-dou ji-sté.

D Hmi D Hmi G
 O-ble-čte člo-vě-ka no-vé-ho, kte-rý po-dle vzo-ru Bo-ží-ho je stvo-ře-ný,

A D D4 D D4 ⊕ A D D4 D
 spra-ve-dli-vý a sva-tý. *coda* a mé sr-dce bu-de či-sté.

76. Bud' chválen

D Emi G D
 Bud' chvá-len, Pa-ne můj, bud' chvá- len, Pa-ne můj.

77. Díky za Tvůj kříž

G C G Dmi

1. Dí - ky za Tvůj kříž, jenž nás vy - kou - pil, když ses nám vy - dal
 2. Pro mé ne - mo - ci tr - pěl's, Pa - ne můj. A - bys vzal náš strach,

Ami C G C G

ce - le do ru - kou ó, Pa - ne náš, ó, Pa - ne náš.
 lá - sku vy - lé - váš, ó, Pa - ne můj, ó, Pa - ne můj.

D G C G Dmi

Na - še sku - tky zlé, Ty's nám od - pu - stil, při - kryl kr - ví svou
 Skon - čil ú - kol Tvůj, Tvé je ví - tě - zství, teď nám dá - váš růst

Ami C G C G

na vše za - po - mněl, dě - ku - ji, dě - ku - ji
 z vo - dy ži - vé pít, dě - ku - ji, dě - ku - ji

D G Emi G

R: Pa - ne, mám Tě rád, vá - žně, mám Tě rád, stá - le po - zná - vám, že

Emi F D Ami Emi

Ty mi - lu - ješ nás, hlu - bo - kou ra - do - stí tě - šíš sr - dce mé,

G Emi A D G

a - le nej - vě - tší je to, že mo - hu znát Tvou ra - dost z nás.

77a. Bud' vůle Tvá (J 4,34)

Jiří Černý

1) A Dmi Gmi A Dmi Gmi 2) A Dmi Gmi A Dmi Gmi

Bud' vů - le Tvá, Bo - že O - tče, Tvá vů - le ať se stá - vá mým po - kr - mem.

78. Effatha (Mk 7,34)

Jiří Černý

1) Emi G D Ami C6

O - tví - rej na - še - mu Pá - nu, o - tví - rej, při - chá - zí k nám, o - tví - rej bra - třím, se - strám do -

H7 2) Emi G D

řán. O - tví - rej Sva - té - mu Du - chu, o - tví - rej, při - chá - zí k nám, o - tví -

Ami7 C6 H7 3) Emi G D Ami7 C6 H7

rej Bo - ží - mu slo - vu do - ko - řán. E - ffa - tha! E - ffa - tha!

79. Neseme Pane chléb a víno

Jiří Černý

1) Dmi C Ami Dmi

Ne - se - me Pa - ne chléb a ví - no, ne - se - me ce - lý ži - vot náš.

2) Dmi C Ami

Ne - se - me Pa - ne chléb a ví - no, a hle - dá - me Tvou tvář, —

3) C Ami Dmi

tvou tvář, tvou svā - tou tvář.

80. Má víra

Jiří Černý

1) Dmi C Dmi

Má ví - ra, to je Je - žíš, má na - dě - je, můj Pán, má lá - ska i má ra - dost, já

C 2) Dmi C Dmi C

na něj če - kám dál a on se vrá - tí, vrá - tí, já vím, on se vrá - tí.

81. Hospodin je můj Pastýř

F **C** **Dmi** **B**
 Ho - spo - din je můj Pa - stýř, nic ne - po - strá - dám.
F **C** **Dmi** **B** **F**
 Má du - še Pá - na ve - le - bí. Má du - še
C **Dmi** **B** **F** **C** **B** **C7**
 Pá - na ve - le - bí, můj Bůh je spá - sa má.

82. Ruah

(*Ne mocí, ne silou, ale Duchem Božím*)

(*závorka = tónina Emi*)

1) **Gmi (Emi)** **Cmi (Ami)** **D7 (H7)** **Gmi (Emi)**
 Ne si - lou a ni mo - cí, a - le mým Du - chem dí Pán.
 Not by might not po - wer, but by the Spi - rit of God.
 2) **(Emi)** **Cmi (Ami)** **D7 (H7)** **Gmi (Emi)**
 Ru - ah, Ru - ah, Ru - ah.

83. Do stínu křídel Tvých

Jiří Černý

1) **Hmi** **Hmi7** **G6 (Emi)** **Hmi Gmaj7**
 Do stí - nu kří - del Tvých se u - kry - vám, do lá - sky Tvé, do sli - to - vá -
F#4 F# 2) **Hmi** **Hmi7** **G6 (Emi)** **Hmi Gmaj7**
 ní. Do stí - nu kří - del Tvých se u - kry - vám, ó Bo - že náš, Bo - že
F#4 F# 3) **Hmi** **Hmi7** **G3 (Emi)** **Hmi Gmaj7** **F#4 F#**
 náš, chrá - níš nás Ty sám, Ty sám.

84. Ty sám

Jiří Černý

1) **Dmi** **G** **B** **C**

Ty sám, Pa-ne můj, jen Ty sám, je-nom Ty, Pa-ne můj,

A4 **A** 2) **Dmi** **G**

Ty sta-číš sám. Ty sám, Pa-ne můj, jen Ty sám,

B **C** **A4** **A**

je - nom Ty, Pa - ne můj, sta - číš sám.

85. Přichází náš Pán

(závorka = tónina C dur)

Jiří Černý

1) **E (C)** **H (G)** **A (F)** **E (C)**

Při-chá - zí náš Pán, při-chá - zí náš Král, při-chá - zí me-zi nás Je-žíš.

2) **H (G)** **A (F)** **E (C)**

Mi-str náš, při-tel náš, při-chá - zí me-zi nás Je-žíš.

86. Mé dlaně zvednuté

Jiří Černý

1) **Emi** 3) **Ami**

Mé dla-ně zve-dnu-té při-jmi teď, Bo-že můj, tak ja-ko

C **H7** 2) **Emi** 4)

ve-če-rní o-bě-tní dar. Mo-dli-tba má ať k To-bě

Ami **C** **H7**

stou-pá tak, ja-ko vů- ně ka-di-dlo - vá.

87. Vyvyšuji Tebe, Pane

Ota Pinkner

Vy - vy - šu - ji Te - be, Pa - ne, nad tím - to dnem.
Vy - vy - šu - ji Te - be, Pa - ne, nad ka - ždým člo - vě - kem.
Vy - vy - šu - ji Te - be, Pa - ne, nad vším, co stvo - ře - no jest.
Vy - vy - šu - ji Te - be, Pa - ne, i nad svým ži - vo - tem.
Vy - vy - šu - ji Tvo - je jmé - no nad kaž - dé jmé - no. (4x)

88. Vzdej dík

Henry Smith

Vzdej dík Bo - hu, rád tě má, vzdej dík, při - dej pí - seň chvál, vzdej
dík, pro - to - že Je - žíš je tvůj Pán a Král. Král. Tak
věř, když jsi sla - bý, sí - lu máš. a už nou - zi ne - po - znáš, pro - to - že
Pán Je - žíš byl dán za nás. Tak nás. Vzdej dík.

89. Ježíš, Ježíš je Pán

D A Hmi G D A
 Je - žíš, Je - žíš je Pán, je - di - ná, je - di - ná ce -
D A Hmi G D A
 k ži - vo - tu, k pra - vdě, k ví - těz - ství, je - di - ná na - dě - je.
G D G
 Kéž na mne se - stou - pí Tvé mi - lo - sr - de - nství. Kéž na mne se - stou -
D G D
 pí i Tvá spá - sa. Ni - kdy ne - zba - vuj má ú - sta pra - vdy,
G Emi A
 já dál už tou - žím jít jen ce - stou Tvou.

90. Vyvyšuji Tě

C G F
 Vy - vy - šu - ji Tě, vy - vy - šu - ji Tě, vy - vy - šu - ji Tě,
1. G C G7 2. G C
 Pa - ne můj. Pa - ne můj.

90a. Ó Bože, Světlo naše

E A E A E H G#
 Ó, Bo - že, svě - tlo na - še, je dů - stoj - né tě chvá - lit, Ot -
 Ó, Bo - že, svě - tlo na - še, ce - lý ve - smír se ti kla - ní, Ot -
C#mi H E A E A H7 E
 ce, Sy - na i Du - cha sva - té - ho.
 ci, Sy - nu i Du - chu sva - té - mu.

91. Je dokonáno

Emi **Ami** **D**
 Je do-ko - ná-no, Je-žíš je ví - těz! Sa-tan je po-ra-žen, Je-žíš
G **H7** **Emi** **Ami** **H7**
 zlo-mil smr-ti moc, Je-žíš je Pán, ó Ha-le - lu - ja, Je-žíš je Král, kra -
Emi **Ami** **D**
 lu - je na vě-ky. Je-žíš je Pán, Je-žíš je Pán, Je-žíš je Pán,
G **H7** **Emi** **Ami** **H7** **Emi**
 Je-žíš je Pán. Je-žíš je Pán, Je-žíš je Pán, v na - šem ná - ro - dě,
Emi **Ami** **D** **G** **H7**
 ha-le - lu - ja, ha-le - lu - ja, ha-le - lu - ja ha-le - lu - ja,
Emi **Ami** **H7** **Emi**
 ha - le - lu - ja, ha - le - lu - ja, slá - va Je - ží - ši.

92. Chci oslavovat

Dmi **Gmi** **Dmi** **A** **Dmi**
 Chci o-sla-vo-vat své-ho Pá - na, chci mu zpí-vat no-vou pí - seň.
Dmi **Gmi** **C** **F** **Dmi** **A** **1. Dmi** **2. Dmi**
 Chci ho chvá - lit, chci mu zpí - vat no - vou pí - seň, pí - seň.
Dmi *ha-le-lu-ja* **Gmi** *ha-le-lu-ja* **Dmi** **A** **Dmi**
 Ha-le-lu-ja, Ha-le-lu-ja, ha - le - lu - ja, ha - le - lu - ja.

93. Jen Ty, Pane můj

R: Jen Ty, Pa-ne můj, jen tys můj štít, má slá-va, ty mou hla-vu po-zve - dáš.

1. Mno-ho je těch, kte - ří ko-lem vo - la - jí: V Bo-hu žá-dnou po-moc ne-na - jdeš.
2. Vo - lal jsem k Pá-nu své-mu v ú-zko-sti a On pro-sbu mo - ji vy-sly - šel.
3. Ty mi dá-váš spá-nek, no-vou sí - lu, v no-vém dni mne stá - le po-dpí - ráš.
4. Ne - bu - du se bát a - ni ti - sí - ců těch kdo mne pro - ná - sle - du - jí.

94. Duch svatý je Pán

1. Duch sva - tý je Pán, Je - žíš nám jej dal, a - by svět po-znal, že
2. Já jsem dí - lo Tvé, prá - ce ru - kou Tvých, To - bě se kla - ním, ó

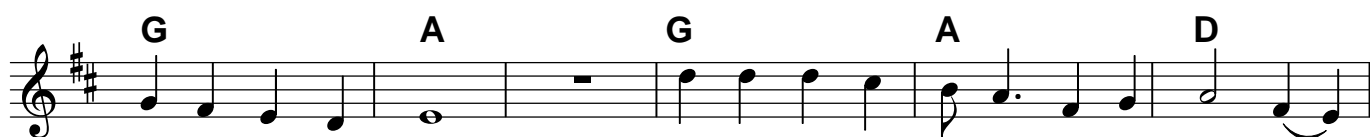

On je vzkří - še - ný. Tak Ti zpí - vám, Pa - ne, tu - hle pí - seň
Stvo - ři - te - li můj. Vzá - vá jmé - no Je - žíš, Pa - ne přijď sem

chval, a - bych o - sla - vil Tvé jmé - no a Du - chem o - plý - val.
k nám, ať mne Tvo - je blí - zkost změ - ní a s Du - chem cho - dím dál.

95. Ježíš nad každé jméno

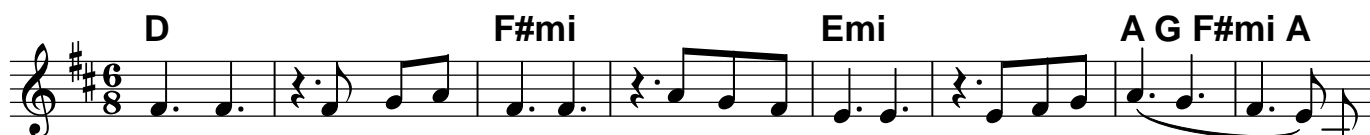

Je - žíš, nad ka - ždé jmé - no, dra - hý Spa - si - tel, ví - těz a Král, _____ I

mma - nu - el, Bůh je s ná - mi, náš Vy - ku - pi - tel, Slo - vo - ži - vé.

96. Ty jsi můj Pán

F **B** **Gmi** **C** **F** **B**
 Ty jsi můj Pán, ty jsi můj Král a já Ti slou - žit chci
Gmi **C7** **F** **B** **Gmi** **C** **F** **B** \oplus
 stá - le, a - le - lu - ja, a - le - lu - ja, ó a - le - lu - ja.
Gmi **C7** **F** **Dmi** **B** **C7** **F**
 a men. A když jsem sám, vím, že sám ne-jsem. Vím, že jsi
Dmi **Gmi** **C** **B** **C** \oplus **Gmi** **C7** **F**
 se mnou stá - le, Pa - ne můj, Pa - ne můj. A men.

97. Ježíš je Pán pánů

Sofie Contry, Nasmi Butya, L.Malinová

1) **Emi** **H7** **Emi**
 Je - žíš je Pán pá - nů a Král krá - lů, ha - le - lu - ja.
 2) **H7** **Emi**
 Je - žíš, kní - že mí - ru, slá - va ha - le - lu - ja.

98. Přijď, přijď, Duchu Boží

C **A7** **Dmi** **G** **Dmi** **G** **C** **Ami**
 Přijď, přijď, Du - chu Bo - ží, přijď, vždyť Ti teď na - bí - zím sr - dce své.
Dmi **G** **C** **Ami** **Dmi** **G** **C**
 Přijď a dej na - pít vo - dy du - ši mé, přijď ty vá - nku Bo - ží.

99. Do tvých starostí

1) **D** **A** **Hmi** **F#mi** **G**

Do tvých sta - ro - stí, smu - tků, ú - zko - stí, při - šel Ten, jenž

D **A** **D** 2) **A**

rád tě má a z nich tě vy - pro - stí. Pá - nů Pán, _____

Hmi **F#mi** **G** **D** **A** **D**

Krá - lů Král byl nám bez ro - zdí - lu vše - chněm da - ro - ván.

100. Chci, Pane, chválit Tě

E **C#mi**

1. Chci, Pa-ne, chvá-lit Tě, den o-de dne víc, chci, Pane, chvá-lit Tě,
2. Chci Tebe více znát ... 3. Chci k Tobě lásku mít ... 4. Jen Tobě sloužit chci ...

A **F#mi**

den o de dne víc, chci Hle-dat Tvo-ji tvář a po - zná-vat mi-lost Tvou, chci Te-be

E **H7** **E** (možno zpívat jako druhý hlas) **C#mi**

chvá - lit. Ptá-ci v o-bla-cích To-bě zpí-va-jí, stro-my na po-lích

A **F#mi** **E** **H7**

ru-ce zve-da-jí, i já zpí-vat chci, své ru-ce po-zve-dnout, k os-la-vě Tvé.

100a. Prosíme, odpusť nám hříchy

Jiří Černý

1) **Dmi** **B** **Gmi** **C** **Dmi** 2) **B**

Kři - _____ ste, pro-sí-me, o - dpusť nám hří - chy. Kři - _____ ste,

Gmi **C** **Dmi** 3) **B** **Gmi** **C** **Dmi**

pro-sí-me ro - zja - sni nad ná - mi svou sva - tou tvář. _____ men.

101. Dřevěný kříž

Vojtěch Král

♩ = 144

Dmi Gmi C

Dře-vě-ný kříž, na něm vi - dím, Kri-stus Je - žíš u - mí - rá. Pa-ne

Dmi Gmi

můj, [:Ty znáš mě líp, Ty mů-žeš říct, za co sto - jím,

C Dmi

ja - kou ho - dno - tu má vše - chno, co dě - lám. :]

102. Duchem svatým

Vojtěch Král

Flétna **Dmi C Dmi C Dmi A Dmi C Dmi C Ami Dmi**

♩ = 144

Dmi Gmi Dmi Gmi Dmi

Du-chem sva-tým pro-vá-zíš, Pa-ne, z vě-ku do vě-ku cí - rkev svou,

B C Dmi B C Dmi

krá - lo - vé stří - da - jí krá - le, a - le Tvo - je slo - va ne - po - mi - nou,

B C Dmi B C Dmi

krá - lo - vé stří - da - jí krá - le, a - le Tvo - je slo - va ne - po - mi - nou.

Gmi Dmi Gmi Dmi

1. Slo - va Tvá o po - ká - ní vnu - kne nám Duch sva - tý a
 2. Slo - va Tvá o lá - sce - " -
 3. Slo - va Tvá o spá - se - " -
 4. Ze dvo - rů mo - cná - řů, kde slá - vu stří - dá pád,

Gmi G Dmi C Dmi

(1-3) ji - tře - nka za - zá - ří do te - mno - ty.
 (4) po - lní - ce vo - lá nás do Bo - žích řad.

103. Jako dým kadidla stoupá

Vojtěch Král

♩ = 138

E A E

1. Ja - ko dým ka - di - dla stou - pá, na - pl - ňu - je Bo - ží chrám,
2. Du - še po - kor - ná si při - zná: ten, kdo mno - hé ne - při - jal,

F#mi G#mi A E

ja - ko zá - van li - bých vů - ní ro - zlé - vá se do všech stran,
ten, kdo po - klad v ne - bi ne - má, ma - rně by se ro - zdá - val, ...

A E

tak ať vstou - pí do mých ko - stí, tak ať pl - ní du - ši mou

F#mi G#mi A E

Tvo - je ne - ko - ne - čná lá - ska buď mi, Pa - ne, o - po - rou.

A E

R: Ha - le - ha - le - ha - le - lu - ja. Ha - le - ha - le - ha - le - lu - ja.

F#mi G#mi A E

Ha - le - ha - le - ha - le - lu - ja. Ha - le - ha - le - lu - ja.

104. K Tobě, Pane

Vojtěch Král

♩ = 170

D Emi G D

kTo - bě, Pa - ne s dí - kem při - chá - zím,
lá - sku, po - koj v du - ši na - chá - zím.

1. K To - bě, Pa - ne s dí - kem při - chá - zím;
Lá - sku po - koj v du - ši na - chá - zím;

G D Emi D G Hmi F#mi F# Hmi

R: To - bě se zno - vu o - de - vzdá - vám, Ty jsi můj Pán, buď vů - le Tvá.

G D Emi G D

Chvá - la Je - zu, Spa - si - te - li, chvá - la.

2. Krok za krokem kráčím za Tebou ...
v dále hledám správnou cestu svou ..

3. Když zaváhám ve své slabosti ...
podpíráš mě mocí milosti ...

105. Na hlubinu zajed'

Vojtěch Král

$\text{♩} = 130$

G A D Hmi G A D
 R: Na hlu-bi-nu za-jed', vy-stup na vy-so-kou ho-ru, Bůh to-lik mi-lo-val,
G A D Hmi G A D
 kap-kou kr-ve, krů-pě-jí po-tu Je-žíš te-be ku-po-val.
Emi G A D G A
 1. On tě mi-lo-val pr-vý, On tě ku-po-val kr-ví,
G A Emi G A
 On tě ku-po-val kr-ví. 2. Tí-hu li-dské vi-ny,
D G A G A
 vzal na se-be ji-ný, vzal na se-be ji-ný.
Emi G A D G A
 3. Lé-kař je du-ší i tě-la, Je-mu se o-de-vzdej zce-la,
G A Emi G A
 Je-mu se o-de-vzdej zce-la, 4. Na vy - so-ké ho-ře v ti-chu
D G A G A
 po-znáš tí-hu své-ho hří-chu, po-znáš tí-hu své-ho hří-chu,
Emi G A D G A
 5. S ví-rou za-jed' na hlu-bi-nu, má sí-lu u-zdra-vit tvou ra-ko-vi-nu,
G A
 má sí-lu u-zdra-vit tvou ra-ko-vi-nu,
 6. = 1.

106. Ježíši, Ty jsi chléb živý (J 6)

Vojtěch Král

♩ = 155

D A Hmi G Hmi

Je - ží - ši, Ty jsi chléb ži - vý, kte - rý se - stou - pil

A D A Hmi D

na tu - to zěm, za po - krm hla - do - vých du - ší Tě - lo Tvé

1. **A** | 2. **A D Fine G D**

dá - vá se všem; dá - vá se všem. Spa - tří slá - vu Tvou,

A D G D A Hmi

kdo Tvé, Tě - lo jí, Pa - ne, po - si - luj mou du - ši ke spa - se ní.

107. Chválím a vzývám

Vojtěch Král

♩ = 130

Emi D

Chvá - lím, Pa - ne a vzý - vám, chvá - lím, Pa - ne a vzý - vám,

Emi G F# Emi

chvá - lím a vzý - vám Tvé Jmé - no. Pí - sní k To - bě vo - lám,

D Emi G Hmi F#

pí - sní k To - bě vo - lám pí - sní k To - bě vo - lám.

G D

(M) Je - žíš vy - slo - vím Jmé - no nad ka - ždé

(Ž) jen On je můj Pán, jen On je můj Pán

Emi F#

jmé - no vy - vý - še - né.

v Něm spa - se - ní mám v Něm spa - se - ní mám,

G **D**

Je-žíš, vím, při-chá-zí Je-žíš, tó-ny ro-ze-zní

ne-jsem už sám ne-jsem už sám

Emi **F#** **Hmi**

1. 2. Závěr

chvá-lou sr-dce po-zdvi-že né... a-le-lu-ja, a-le-lu-ja.

108. Co svět nemůže dát

Vojtěch Král

$\text{♩} = 144$ **G** 1. **D C G** 2. **D C D**

R: Co svět ne-mů-že dát, dá - vá Je-žíš. dát, je žít s na-dě - jí.

G **D** 1. **C G** 2. **C G**

K o-vcím ztra-ce-ných stád vchá-zí Je-žíš. lá-sku při-ná-ší.

1. Já Do-bré - ho Pa-stý - ře znám, On vo - dí o - vce své

k pra-me-nům spá-sy a ve ví-ře sám dá - vá na-pít vo-dy ži-vé. R:

G **D** **C** **D** **G**

2. V do-brém Pa-stý - ři na-dě - ji mám, jak zblou-dím te-mno-tou,

D **C** **D** **G**

za-ne-chá stá-da a ra-dě - ji sám pů-jde hle-dat tu ztra-ce-nou R:

D **C** **D** **G**

3. Ztra-ce-nou be-re do ná - ru-če, s lá-skou ob - jí - má,

D **C** **D** **G**

Do-brý Pa-stýř ov - ce své jmé - nem za - vo - lá.

109. Vzpomeň, Izrael

Vojtěch Král

$\text{♩} = 144$

D **Hmi G** **Hmi G** **Hmi**

1. Vzpo-meň, I - zra-el, vzpo-meň, I - zra-el, tvůj Pán v Ge-tse - ma-nech

Emi **A**

ú - zko-stí se chvěl.

2.-6. Vzpomeň Izrael, vzpomeň Izrael ...
 2 ... kolik s mužem bičovaným soucitu jsi měl ?
 3 ... věncem trní korunován jak Pán vyhlížel ?
 4 ... odsouzenec na Golgotu na smrt s provázel !
 5 ... připočítán mezi lotry zmíral Spasitel !
 6 ... On Ježíš, z mrtvých vstal, jak sám pověděl !

110. Za nás . . .

Vojtěch Král

$\text{♩} = 120$

Dmi **Gmi** **Dmi** **C** **Dmi** **F** **C**

1. Za nás, Pane, dal jsi tě-lo své na kříž při-bít, za nás li-di prá-zdné ka-lich

Dmi **C** **F** **A** **Dmi** **Gmi** **Dmi** **C** **Dmi**

ho-řko-sti mu-sel jsi pít. 2. Pro nás, Pane cí-rkev od do-by Tvé ta-dy bdí,

F **C** **Dmi** **C** **F** **A** **Dmi** **Gmi**

pro nás li-di prá-zdné, by-chom vstou-pi-li do krá-lo - vství. 3. Na nás, Pa-ne, Du-cha

Dmi **C** **Dmi** **F** **C** **Dmi** **C** **F** **A** **A7**

sva-té-ho dnes vy-lé - váš, na nás, li-di prá-zdné, da-ry ke slu-žbě sám se-sí - láš.

111. Tvé svaté Jméno

Vojtěch Král

$\text{♩} = 130$

C **G** **Ami** **Dmi** **F** **G** **C** **G** **Ami**

R: Tvé sva-té jmé - no ve-le-bím v sr-dci svém, mou je-di-nou tou - hou

Dmi **F** **G** **Ami** **G**

je ne-be-ský Je-ru-za-lém 1. Je-ru - za - lém, Bo-ží pře-bý - vá - ní,

Emi **A7** **F** **G** **C** **Ami** **G**

s tě-mi, kdo vy-tr-va-li, s tě-mi, kdo ve strá-dá - ní ví - ru si u-cho-va-li.

G Ami G Emi A7

2. Je-ru-za - lém o-zdo-be-ný krá-sou ja-ko ne-vě-sta že-ni-cho-vi,

F G C Ami G G

krá-sou, do kte-ré ve-jdou ti, kte-ří jsou Je-ží-šo-vi. 3. Je-ru-za -

Ami G Emi A7 F G

lém, z ne-be se-stu-pu-jí - cí, v ten den, kdy vrá-tí se Pán s mo-cí ne-po-mí-je-jí - cí,

C Ami 1. G 2. G C Ami C

přijď, Pa-ne Je-ží-ši k nám, Je-ru-za k nám, přijď, Pa-ne Je-ží-ši k nám.

112. Sláva tvá

Vojtěch Král

$\text{♩} = 170$ Ami7 D G Emi Ami7 D G G7 Ami7

R: Slá-va Tvá je na ne__ bi, vlá-da Tvá na-de mnou, Tvůj

D G Emi Ami D G C G D G

trůn je na ne__ bi, Tvůj trůn s ko-ru-nou. 1. Ne-ní z to-ho-to svě-ta

1. C Emi D 2. C Emi D D4 D

krá-lo-vství Bo-žích za-slí-be-ní, krá-lo-vství Bo-žích dě-tí.

2. Mocní tohoto světa království ... království Boží nechápou.
3. Maličci tohoto světa království ... království Boží naleznou.

113. Pokání činite

Ami Dmi Ami 3 Ami7

Po-ká-ní či-níte, blí-zko je krá-lo-vství, blí-zko je krá-lo-vství Boží,

F 3 Ami

blí-zko je krá-lo-vství Bo-ží,

2. Kdo věří v Boha, obdržel život věčný ...
Ježíš je život věčný ...
3. Poznáte Pravdu, Pravda vás osvobodí ...
Ježíš vás osvobodí ...
4. Poznáte Lásku, Láska vás promění ...
Ježíš vás láskou promění ..
5. Přijměte Ducha, budete svědkové ...
budete svědkové Boží ...
6. Vejdete v slávu města Jeruzalém ...
vejdete v Jeruzalém ...
7. Budete chválit po celou věčnost Boha ...
zpívati haleluja ...

114. Ježíš je vítěz

Je - žíš je ví - těz, ó ha - le - lu - ja, ha - le - lu - ja, Pá - na
 chval! Je - žíš je ví - těz, ó ha - le - lu - ja, ha - le - lu - ja, Pá - na chval.

2. Ježíš je pokoj (domov, radost, láska, s námi ...)

115. Žalm 8

Ho - spo - di - ne, Pa - ne náš, jak dů - sto - jné je jmé - no tvé. Z úst ma - li - čkých
 mo - cně do - ka - zu - ješ sí - ly své pro - ti - vní - kům. Já, když spa - třu - ji ne - be - sa
 Tvá, mě - síc a hvě - zdy, vzdá - vám Ti chvá - lu a ří - kám: "Co je člo - věk, že jej
 máš tak rád? vní - kům. Ty jsi pá - nů Pán, Ty jsi krá - lů Král, ó Pa - ne, O - tče
 můj. Vzdá - vá Ti mé sr - dce chvá - lu za vše - chna do - bro - di - ní Tvá,
 jež jsi u - či - nil nám li - dem, že jsi ne - za - tra - til nás.

115a. Jak dobré

1) 2) Jak do - bré a u - tě - še - né ži - jí - li bra - tři v lá - sce
 3) 4) Ra - dost ma - jí v lá - sce když pře - bý - va - jí.

2. sestry ...
 3. všichni ...

116. Všichni jsme jedno tělo *(Denver - Velehrad 1993)*

R: Vši-chni jsme je-dno tě-lo, spo-jil nás Je-žíš, ni-kdo ne-ní sám.
Vši-chni jsme je-dno tě-lo, spo-jil nás Je-žíš, On dal ži-vot nám.
1. Když jí-te Tě-lo mé a pi-je-te mou Krev, bu-du žít ve vás, bu-de-te v lá-sce mé.
Když jí-te Tě-lo mé a pi-je-te mou Krev, bu-du žít ve vás, bu-de-te v lá-sce mé.

2. [: Ve jménu Ježíše poklekne každý z nás, On je všech králů Král a brzy přijde zas. :]
3. [: Cestou a Pravdou jsem, Beránek nejtíší, jsem oběť jediná, jsem oběť nejvyšší. :]

117. Svatý Michaeli

Sva-tý Mi-cha-e - li Ar-chan-dě - li,
braň nás v bo - ji pro - ti zlo - bě a ú - kla - dům d'á - blo - vým,
ty, kní-že vo-jska ne-be-ské-ho, svr-hni Bo-žskou mo-cí do pe-ke-lné pro-pa-sti
Sa-ta-na a ji-né zlé du-chy, kte-ří o-bchá - ze-jí svě-tem ke zká-ze du-ší.

118. Abba Otče (Čenstochová 1991)

Jacek Sykulsky

C F G7 C Emi Dmi G7 G

1. Nás vo-liš si dnes, ó Pa - ne, o - de - všad ve - deš nás k so - bě, když
 2. Cí - rkev je stro - mem ži - vo - ta, ve vě - čnost ko - ře - ny vzrů - stá, ce -
 3. Bůh, ve - lký ži - vo - ta dá - rce, ze smr - ti nás vy - svo - bo - dí, u -
 4. Bra - tři a se - stry jsme vši - chni, je dna jsme ve - lké ro - di - na, svým

E E7 Ami F C Dmi G7 G

Kri - stus bra - trem se sta - ne, on na - u - čí nás vo - lat k To - bě.
 lé - ho svě - ta ci - zo - ta, pro nás ni - kdy ne - bu - de pu - stá.
 či - nil z nás svo - je stá - dce, když za dě - ti své nás vy - vo - lil.
 sr - dcem k té pra - vdě při - lni, teď na - stá - vá je - jí ho - di - na.

C F C G7 C F C G C E7 Ami F

A - bba, O tče, A - bba, O tče, A - bba, A - bba O tče, A - bba

C G7 C

O tče.

119. Zdrávas

Emi Ami G Ami Emi D

R: A - ve Ma - ri - a, mi - lo - sti jsi pl - ná a Pán je sí -

Emi Ami

bou. 1. Tys zla - tý šíp, jenž svě - tlo při - ná - ší, v to - bě chu -
 2. Tys Bo - ží chrám, v němž slo - va - ví - ry zní, zem ú - ro -
 3. Ty jsi chu - dá, jež k Pá - nu u - tí - ká, dí - vka Bo -

H7 Emi C

dý svůj po - klad na - lé - zá. Ty jsi sla - bá, kte - rou Pán po - vý -
 dná, jež zr - no o - chrá - ní, most, po kte - rém k nám lá - ska při - chá -
 ží, na níž se Duch sná - ší, vždyť jmé - no tvé ce - lý svět pro - ni -

Ami H7 Emi

ší a po - ko - rná na trůn po - sa - ze - ná.
 zá, pod sta - nem tvým Nej - vy - šší pře - bý - vá.
 ká, tys ja - sná zář, kte - rá den při - ná - ší.

120. Haleluja, a zní

D D7+9 Emi7 A D D7+9 Emi7 A7
 R: Ha - le - lu - ja, ať zní ze všech úst, ha - le - lu - ja, ať zní k ne - be - sům.

D D7+9 Emi7 Emi A7 D A G
 ha - le - lu - ja, ať Bůh sly - ší nás, pro - zpě - vuj, Si - ó - ne, vy - kou - pe - ný,

A D D A C G D
 Pán zví - tě - zil. 1. On těžký kříž ne - sl kvů - li nám, na Gol - go -
 2. Až za - zní hlas po - lnic an - děl - ských, Bůh tě - lo

A C G D A C Hmi E7
 tě zví - tě - zil. Bůh od - pou - ští za to ví - tě - zství hří - chy tvé, hří - chy
 tvé pro - mě - ní. Pak za - vo - láš: "Kde je o - sten tvůj, smr - ti zlá, smr - ti

A A7 A D D7+9 Emi7 A D
 tvé. (Tak zpí - vej) Pán při - chá - zí. On zví - tě - zil.
 zlá!"

121. Má sílo (Ž 59)

Jiří Černý

D A D
 Má sí - lo, k to - bě vzhlí - žím, má sí - lo to - bě zpí -

A Hmi A D G A D
 vám, ne - boť Ty, Bo - že jsi ú - to - či - ště mé. Pa - ne

A D A Hmi A D G A
 můj, lá - sko má, ty, Bo - že jsi ú - to - či - ště mé.

122. Matka

G D7 G C Ami D D7
 1. By - la ti - chá a jak ja - ro krá - sná, o - by - če - jná a pro - stá jak my, o - na
 2. Dnes je ve svě - tě po - tře - ba do - bra, pak ne - svár a zlo ne - zví - tě - zí. Tře - ba
G D7 G A7 D D7
 na svět nám Bo - ha při - ne - sla, do sl - zí na - ší ze - mě no - vé dny za - zá - ři - ly.
 te - pla, jež pro - zá - ří ži - vot, tře - ba Bo - ha, a pro - to nes ho všem, tak jak o - na.
G Emi G Ami C Ami D7
 R: Ma - tka, kte - rá všem po - ro - zu - mí, sr - dcem o - bjí - má ka - ždé - ho z nás.
G Emi C G Ami C Ami D D7 G
 Ma - tka, u - vi - dět do - bro v nás u - mí, o - na je s ná - mi v kaž - žý čas.

123. Vám dávám

Emi H7 Emi
 1. Vám dá - vám no - vý pří - kaz svůj: lá - sku mě - jte je - dni k dru - hým.
 2. A lá - sku dá - vat sr - dcem svým má - me, ne ja - zy - kem lži - vým,
 3. Kdo své - ho bra - tra ne - má rád, své - ho Bo - ha ma - rně vo - lá.
Ami D7 G Emi
 Ja - ko jsem mi - lo - val já vás, ja - ko jsem mi - lo - val
 A - by - chom v den Kri - sta Pá - na, a - by - chom v den Kri - sta
 Pán ne - sly - ší na - še pro - sby, Pán ne - sly - ší na - še
1. Ami H7 Emi Emi7
 já vás, lá - sku mě - jte je - dni k dru - hým,
 Pá - na mo - hli v je - ho lá - sku ve - jít,
 pro - sby, ne - ži - jem - li v lá - sce spo - lu,
2. Ami H7 Emi
 já vás, lá - sku mě - jte je - dni k dru - hým.
 Pá - na, mo - hli v je - ho lá - sku ve - jít.
 pro - sby, ne - ži - jem - li v lá - sce spo - lu.

124. Pojd' ke mně blíž

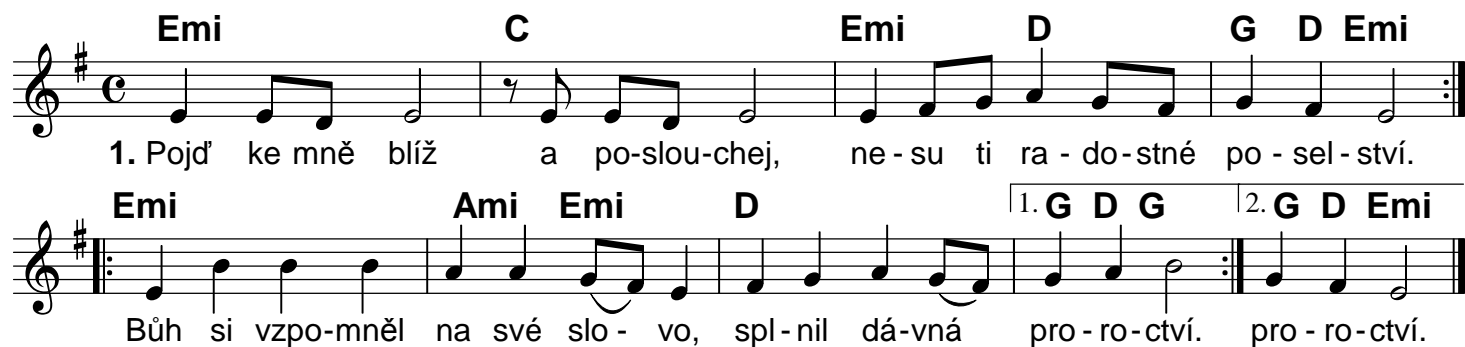

1. Pojd' ke mně blíž a po-slou-chej, ne-su ti ra-do-stné po-sel-ství.
Bůh si vzpo-mněl na své slo-vo, spl-nil dá-vná pro-ro-ctví. pro-ro-ctví.

2. Ten, který byl, Ten, který je, Ten, který bude až na věky, poslal světu Mesiáše, jak zněl příslib odvěký.
3. On přišel sem na naši zem, kázat o lásce a pokání, svou krev prolil za nás všechny, zve nás k následování.
4. Já za ním jdu, pojd' taky ty půjdou nás zástupy, já to vím, cestou úzkou, která vede do Kristova království.

125. Zpívej aleluja

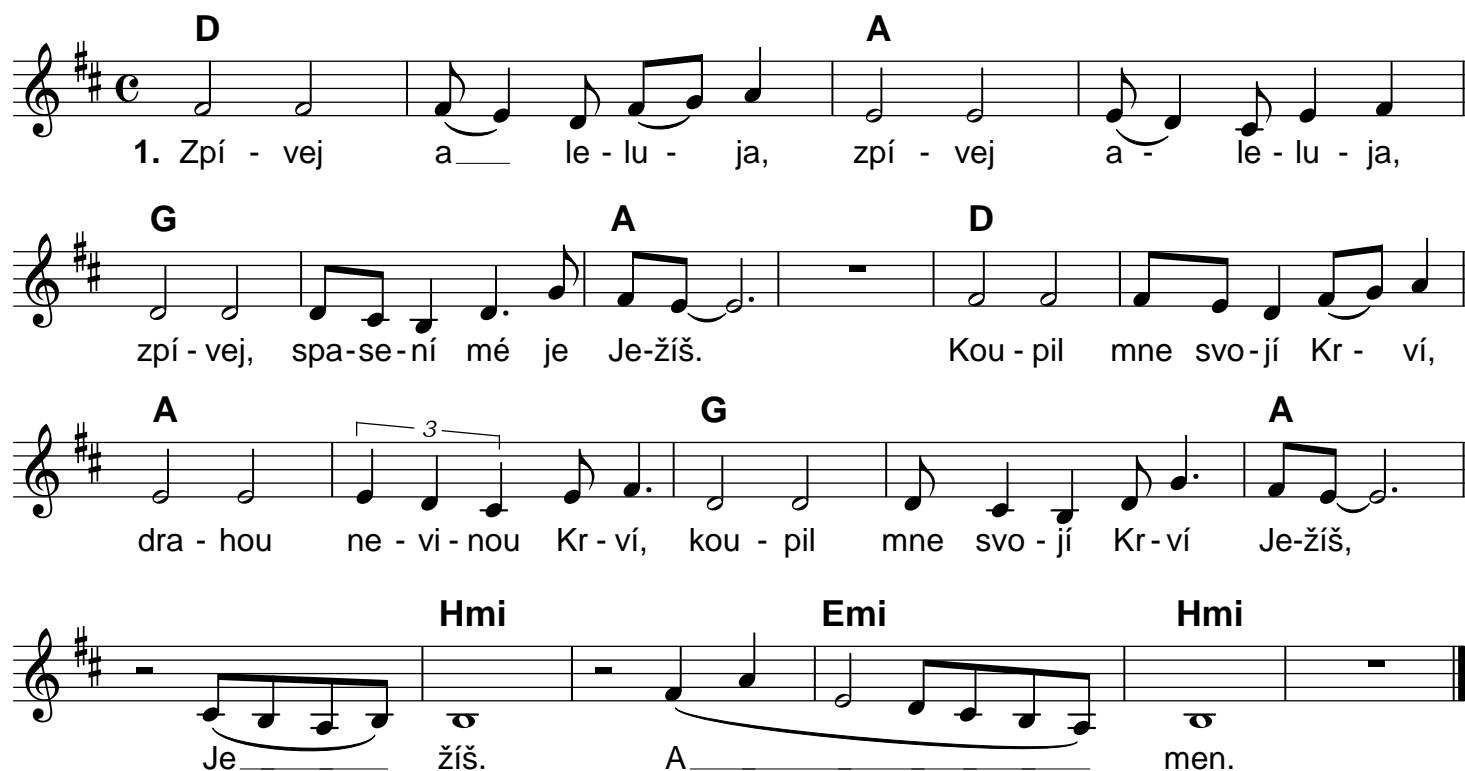

1. Zpí - vej a le - lu - ja, zpí - vej a - le - lu - ja,
zpí - vej, spa-se-ní mé je Je-žíš. Kou - pil mne svo-jí Kr - ví,
dra - hou ne - vi - nou Kr - ví, kou - pil mne svo - jí Kr - ví Je-žíš,
Je - žíš. men.

2. Jásej aleluja, jásej, aleluja, jásej, smíření dal mi Ježíš.
Zmíral za moje viny, on sám tolik nevinný, zmíral za moje viny, Ježíš, Ježíš. Amen.
3. Tančím aleluja, tančím aleluja, tančím, vzkříšení dal mi Ježíš.
Přijde, on mi to slíbil, přijde - vždyť mi to slíbil, přijde s mocí a slávou Ježíš, Ježíš. Amen.
4. Hrajte na harfu, loutnu, hrajte na buben, flétnu, hrajte k oslavě jména Ježíš.
Hrajte na housle, pišťalu, hrajte na cimbál, kytaru, hrajte, vítězem stal se Ježíš, Ježíš. Amen.

126. Kameny chrámové (Řím 14,7)

Vojtěch Král

$\text{♩} = 156$

F C Gmi A

Ka-me-ny chrá-mo-vé le-ží na so-bě, vše-chny nás po-jí je-dna ví-ra,

F C Gmi A

ni-kdo z nás ne-ži-je sám so-bě a ni-kdo z nás sám so-bě

Dmi C F A Fine F C

ne-u-mi-rá; á - - á. Ať ži-je-me, co-ko-liv dě-lá-me,

Gmi A F C

na-ši-mi sku-cky je o-sla-ven Pán. Ať já-sá-me, ať strá-dá-me,

Gmi A Dmi C F A

tvo-ří-me je-dno Tě-lo, je-den Bo-ží chrám; á - - - á.

127. Vás posílám

F (B) F (Ami)(Dmi)

1. Vás po-sí-lám ro-zsé-vat lá-sku, ke svě-tlu zvat, a z pra-vdy
 2. Již mno-zí z vás to při-slí-bi-li, však tí-hu kří-že ne-vza-
 3. Ne-chtě-jte spát v mi-lo-sti do-bě co chví-li den se na-chý-

Gmi C Gmi B F Dmi Gmi

žit. Vás po-sí-lám dát ži-vot v sá-zku a všem po-tře-bným
 lí, v ze-mi svých snů se za-by-dli-li, své vla-stní ště-stí
 lí, ne-chtě-jte žít jen sa-mi so-bě a s ra-do-stí, jenž

C7 F

na blí-zku být.
 jen hle-da-li.
 se ne-sdí-lí.

128. Nedělní chvalozpěv

Emi Ami Hmi Emi D G

1. Ví - tě - zi k po - ctě zpí - ve - jme, ve - le - bme jej hned zrá - na,
 2. O - bě - tí, kte - rou do - ko - nal tam, na ol - tá - ři kří - že,
 3. An - dě - la zhou - bce ta - to moc sra - zi - la v je - ho pý - še,
 4. Ú - zko - stmi mo - ře - Ru - dé - ho pro - šli jsme v je - ho sí - le,
 5. Pro - ni - ká te - nem svě - tla svit, bá - zeň za - há - ní ví - ra,

Emi A Hmi Emi C C6 E

1. v ra - do - sti spo - lu sla - vme dnes, den vzkří - še - né - ho Pá - na.
 2. kněz pra - vý Bo - hu na - zpět dal, co dr - žel svě - ta kní - že.
 3. Vy - ve - dla nás ven z po - ro - by fa - ra - o - no - vy ří - še.
 4. Be - rá - nek zve nás k ho - sti - ně, o - ble - čme rou - cho bí - lé.
 5. Tvé jmé - no chvá - lí Bo - ží lid, ó Tvů - rce vše - ho mí - ra!

Ami D G Emi Ami D G

R: Ra - du - jme se, ve - sel - me se, chvá - lu zpí - ve - jme.

129. Ó, Pane, otevři mé rty

(akordy pro D-dur)

Jiří Obzina

$\text{♩} = 126$ C (D) G (A)

Ó, Pa - ne o - te - vři mé rty, ó, Pa - ne o - te - vři mé rty,

C (D) C7 (D7) F (G) C (D) G (A) 1. C (D)

ó, Pa - ne o - te - vři mé rty, ať má ú - sta zvě - stu - jí Tvou chvá - lu.

2. C (D) C (D) G (A) F (G) G (A)

chvá - lu. Jsi ve - lký a mo - cný Bůh, jen To - bě pa - tří na - še chvá - la, jsi

C (D) G (A) Ami (Hmi) 1. F G (G A) 2. F G (G A)

ve - lký a mo - cný Bůh, jen To - bě pa - tří chvá - la. Jsi chvá - la.

130. Abakuk

Pavel Ciprys

I když fi - ko - vník ne - vy - pu - čí, ré - va vý - nos ne - vy - dá,
 i když po - krm z po - le ne - vze - jde mi, ne - zro - dí se o - li - va,
 i kdy - by z o - hrad zmi - zel vše - chen brav, i kdy - by v chlé - vech do - by - tek ne - byl:
 Já bu - du já - sat stá - le, zpí - vat k Bo - ží chvá - le Ho - spo - di - nu
 o - sla - vím ho pí - sní, dal mi ra - dost v tí - sni
 pí - seň za - zpí - vám. Já je - nom Ho - spo - din je spá - sa má.

131. Příklad, příjd' pro církev svou

Josef Dvořáček

Příjd', příjd' pro cír - kev svou, příjd' a ob - nov krá - lo - vství.
 Příjd', příjd' pro cí - rkev svou, a - men, příjd', Pa - ne Je - ží - ši.
 Pa - ne, pro - sí - me Tě, pro - bud' svůj lid, u - se - dni na svůj trůn.
 Se - šli Du - cha sva - té - ho, o - či - sti nás a o - bnov zá - zra - ky. (Pa - ne náš)

132. Tobě Patří chvála

A Amaj7 G

To-bě pa-tří chvá-la, čest a slá-va, my zve-dá-me svo-je dla-ně, my vo-

1. Hmi E 2. Hmi E A

lá-me: "Ty jsi Pán!" lá-me: "Ty jsi Pán!" Vždyť Ty jsi Pán, Ty je-di-ný, Ty jsi Král,

F#mi D Hmi E E7

Ty jsi to-lik ná-dhe-rný, ce-lý svět se Ti kla-ní. Vždyť Ty jsi Pán,

2. E D E

svět se Ti kla-ní. *D.C.* Ne-boť tvé je krá-lo-vství, moc i

A F#mi D E C#mi F#mi

slá-va na vě-ký, v Tvém jmé-nu je sí-la, Ty jsi A-lfa, O-me-ga. Ty jsi

D Hmi E 1. ...A F#mi závěr A

Je - žíš, Ty jsi Pán, vlá - dce můj. Ty jsi můj.

133. Zůstaň s námi, Pane

A C#mi F#mi Hmi Emi A A7

R: Zů-staň s ná-mi, Pa-ne, když se stmí-vá, zů-staň s ná-mi, den se na-chý - lil,

D G C D H7 E E7

zů-staň s ná-mi, už se při-po - zdí - vá, zů-staň s ná-mi, když u - bý - vá sil.

Ami D G C F H Emi D G E7

1. Nad bá-zli-vou du-ší a nad sla-bým tě-lem sli-tuj se, Pa-ne, lač-ným chléb svůj dej.

Ami D G C F H Emi D Emi E7

U své-ho sto-lu teď buď nám ho-sti-te-lem a v ka-lich prá-zdný no-vé ví-no dej.

2. Otevírej oči, které nevidí Tě,
nevidí pravdu, znají jenom klam.
Důvěru probud' v nás, jakou mívá dítě,
promluv k nám, Pane, řekni: "pokoj vám."

3. Do svých ran vlož ruce skleslé pochybností,
zrno v zem vseté zas nám připomeň.
Pozání k slávě Tvé, bílé roucho hostí,
čas, který chystá přebohatou žeň.

134. Na oltář

Jiří Černý

1) D F#mi D G
Na o - ltář, na o - ltář, chléb a ví - no pa - tří na ol -
A 2) D F#mi D G
tář. Na o - ltář, na o - ltář, trá - pe - ní a ra - dost pře - ce
A 3) D F#mi D G A
pa - tří na o - ltář, na o - ltář, pa - tří na ol - tář.

135. Hle, stojím u dveří (Zj 3,20)

Jiří Černý

1) Dmi C 2) Dmi C Gmi
Hle, sto - jím u dve - ří a tlu - ču, pusť mě dál. Sto - jím u dve - ří a
Dmi C Dmi C
tou - žím s te - bou být, sto - jím u dve - ří a tlu - ču, pra - ví Pán.

136. My jsme zde

Dalibor Bakala

C F C F G
My jsme zde ve jmé - nu Krá - le krá - ľů, my jsme zde ve jmé - nu Je - ží - še,
C E Ami G D F G C
my jsme zde ve jmé - nu Sy - na Bo - ží - ho, my jsme zde ve jmé - nu Tvém.
Dmi G C F C F
R: Ať ka - ždá by - tost na ne - bi, ať ka - ždá by - tost na ze - mi, ať
C F Dmi G C
ka - ždá by - tost pod ze - mí to ví, že jsme Tví.

137. Eucharistia (1 Kor 11,24-25; 12,27)

Jiří Černý

1) Hmi G A Hmi 2)

To - to je mo - je Tě - lo, Eu - cha - ri - sti - a. To - to je ka - lich mé

G A Hmi 3) G

kr - ve, Eu - cha - ri - sti - a. A to tě - lo jsi ty,

A Hmi G A Hmi

to tě - lo jsem já a to tě - lo jsme my, Eu - cha - ri - sti - a.

138. Tajemství (1 Kor 12,27; Ř 5,5; Kol 1,27)

Jiří Černý

1) Dmi Ami7 G D 2) Dmi

Ta - jem - ství tě - la Kri - sto - va, ta - jem - ství lá - sky Bo - ží v nás, ta - jem - ství člo - vě -

Ami7 G D 3) Dmi Ami7 G D

ka, ta - jem - ství Kri - sta v nás, á _____ ta - jem - ství spá - sy.

139. Jsi můj velký Pán

Petr Pololáník

C Ami

Ty jsi můj ve - lký Pán, pře - do - brý krá - lů Král, To - bě

Dmi G Dmi 1. G 2. G

chvá - lu svo - ji zpí - vám, Te - be ce - lým srd - cem ctím. Ty jsi Já

C Ami Dmi G C Ami

vím, Ty jsi ten, kte - rý ú - to - či - ště dá - vá, já vím, Ty jsi ten, kte - rý

Dmi G Dmi G C

spra - ve - dl - nost má, Ty mě vždy - cky o - chrá - níš svo - jí mo - cnou pe - ru - tí,

Dmi G C (G)

ve Tvém jmé - nu po - moc mám, jsi sí - la má.

140. Tys můj skalní štít

Petr Pololáník

Ami D Ami

Tys můj skal-ní štít a pe-vná tvrz má,

D Ami

veď mne pro své jmé - no a do-ved' mě k cí - li.

Ami D Ami D

Vy-svo-bod' mě z ru-kou ne-přá-tel a těch, kdo pro-ná-sle-du - jí mne,

Ami D Ami D

kéž ne-jsem za-ha-nben, když Tě, Ho-spo-di-ne, vo-lám.

141. Ved' mě cestou

Petr Pololáník

♩ C F C Ami

Ved' mě ce-stou Tvé-ho ná-sle-do-vá-ní, sr-dce mé na-plň

Dmi G 1. 2. G Dmi

svým vlá-dnu-tím. Ved' mě Ať se Tvo-je vů - le ve

G C Ami Dmi G

mně ro-zho-stí. Ať se Tvo-je vů - le ve mně ro-zho-stí.

C 1. G D.S. 2. C7 Dmi G

Ved' mě Ty jsi můj Pán, Je-ží - ši, krá - lů jsi

C Ami Dmi 1. G

Král Nej-vyš-ší, dnes vů - le Tvá, je-nom Tvá, pa-stýř jsi

C C7 2. G C (G)

do-brý, Ty jsi můj jsi do-brý Pán.

142. V dlaních Tvých

Josef Dvořáček

C **Cmaj7** **F** **Dmi**

1. V dla - ních Tvých, v dla-ních Tvých, v dla-ních Tvých, tam u-čím se jen vní -

G **C** **Ami** **F G** **C**

mat lá-sku Tvo-ji, sva-tost Tvou. Pa-ne můj, Pa-ne

Cmaj7 **F** **Dmi** **G** **C**

můj, Pa-ne můj, já tou-žím jen v To-bě spo-či - nout.

F **G** **Dmi** **G** **Ami** **Emi**

R: Jsi tak krá-sný, jak jsi ně-žný, když vstá-váš, jdeš mi vstříc, jsi tak

Dmi **G** **Ami** **Emi** **F G**

blí-zký, jsi tak vě-rný, když mne sví-ráš v ná-ru-čí. Pa-ne můj, Je-ží - ši

C **Ami** **F G** **C** *Fine* **C** **Cmaj7**

Pa-ne můj, Je-ží-ši. 2. Slá-va Tvá, slá-va Tvá, slá-va

F **Dmi** **G** **C** **Ami** **F G**

Tvá se do-tý-ká mne v o-bla-ku, když při-chá-zíš Ty sám. Tvo-je

C **Cmaj7** **F** **Dmi** **G** **C** *D.S. al Fine*

zář, Tvo-je zář, Tvo-je zář se o-drá-ží tam v le-sku o-čí mých.

143. Ať se Ti koří celá země

Jiří Černý

1) **Ami** 2) **C** **Ami**

Ať se Ti ko-ří ce-lá ze - mě, Pa-ne můj, ať Ti zpí - vá.

E

Ať Tě o-sla-vu - jí vše-chny ná-ro-dy. A - le - lu - ja.

144. Přijď, Duchu svatý, k nám

Petr Pololáník

145. Lidé všech národů tleskejte v dlaně

146. Byl člověk jako já

G.Kendrick, Karel Řežábek

2. Byl lidmi pohrdán, týrán a popliván, blízkými opuštěn, On odpouští. Muž plný bolesti, vzal naše nemoci, svůj život položil, za život můj.

147. Tleskejte rukama víc

Werner Schroll

Emi G A 1. Emi C D
 Tles - kej - te ru - ka - ma víc, Krá - lem je náš Bůh !

2. Emi C³ D Emi C³ D Emi
 náš Bůh ! A On kra - lu - je na trů - nu dál, a On kra - lu - je na trů - nu dál.

Emi D Emi H7 Emi C D Emi C D
 1. On od - zbro - jí teď kní - ža - ta svě - ta a dál už bu - de kra - lo - vat.
 2. Čest, slá - va na - vě - ky pa - tří jen Je - mu, já zpí - vám ha - le - lu - ja.

148. Bože Otče

Ian Smale, Milan Koldinský

Emi D
 Bo - že, O - tče, di - vím se, jak jen jsem mo - hl e - xi - sto - vat,
 Teď smím být tvým vla - stním sy - nem, dí - tě - tem tvé ro - di - ny,

C H7 Emi C
 když mé sr - dce nechá - pa - lo mno - žství lá - sky Tvé. R: Zpí - vám pí - seň chvá - ly,
 ne - jsem sám, vždyť Ty jsi se mnou, O _____ tče můj.

D G Emi Ami 1. H7 2. H7 Emi
 zpí - vám pí - seň chvá - ly, zpí - vám pí - seň chvá - ly až na vě - ky (na věky), až na vě - ky.

149. Pane, Ty jsi hoden

C F C F C F
 R: Pa - ne, Ty jsi ho - den při - jmout vše - chnu slá - vu, čest, Be - rá - nku za - bi - tý za můj

G G7 Ami Emi Ami
 hřích. 1. Ty jsi Bůh a Král Im - ma - nu - el, Ty jsi zví - tě - zil, Kní - že

Emi F C G
 po - ko - je, je - nom v To - bě jsme sku - te - čně sv - bo - dní.

2. [: Abba Otče, prosíme Tě, více Ducha svatého, vlej do našich srdcí i na církev svou. :]

150. Stvoř ve mě srdce čisté

Stvoř ve mně sr-dce či - sté, ó Bo - že a Du-cha při-mé-ho
o-bnov v ni-tru mém. Jen mě ne-za-mí - tej od tvá-ře své, Bo -
že, Du-cha sva-té - ho ne-o-dní - mej. (ne-od-ní - mej) Dej, ať se na-vrá - tí ra -
dost ze spá - sy mo - jí a Du-cha při-mé-ho o-bnov v ni-tru mém.

151. Maria

Petr Pejchal

Ma-ri - a, Ma-ri - a, Ma-ri - a se při-mlou - vá za vás. Ma-ri - a, Ma-ri -
a se při-mlou - vá. Před trů-nem tvým, ó Bo-že sva-tý, stá-le bdí Ma-ri -
a, pro - sí-me vy-slyš ji, Ma-ri - a, pro - sí-me, vy-slyš ji.

152. Tvá láska, Pane

Tvá lá-ska, Pa - ne ne-zná hra-nic a me - zí. Tvá sli-to - vnost je
u - pro - střed nás, to je no - vé rá-no pro nás, no - vé rá-no pro nás
ve - lká je Tvá věř - nost, Pa - ne, ve - lká je Tvá věř - nost.

153. Tak pojd' a Boha chval

G D G Hmi Emi
 Tak pojd' a Bo-ha chval, vždyť Je-žíš je je-ho lá-sky dar, On za mé hří-chy svůj
 C Ami D D7 G
 ži-vot dal, ne-boť mě tak mi-lo-val. Tak svůj hlas po-zve-dám a k je-ho chvá-le teď
 Hmi Emi Ami D G
 za-zpí-vám, ne-boť ra-dost, kte-rou při-jí-mám, mů-že mi jen On dát.
 G7 C Ami G Emi
 R: Tak po-jdme a chva-lme Ho, sla-vme Ho, ne-boť je-nom On je Král,
 Ami D G G7 C
 pí-seň chvá-ly ať mu stá-le zní. Tak po-jdme a chva-lme Ho,
 Ami G Emi Ami D G
 sla-vme Ho, ne-boť On nám ži-vot dal, ať Ho chvá-lí ka-ždé stvo-ře-ní.

154. Ježíši ukřižovaný

Jiří Černý

1) Ami Emi 2) Ami Emi
 Je - ží - ši u - kři - žo - va - ný, li - tu - ji, hří - chů li - tu - ji.
 3) Ami Emi 4) Ami Emi
 Je - ží - ši u - kři - žo - va - ný, Ky - ri - e e - lei - son.

155. Bůh je síla má

Pavel Hrabě

Emi Hmi C D Emi C D
 Bůh je sí-la má, i vo-jska mé-ho, On způ-so-bí vo-lnou ce-stu mou
 Emi Hmi C D Emi C D
 ne-boť dal mi štít spa-se-ní mé-ho a do-bro-ti-vost Je-ho zve-le-bi-la mne.
 G Emi C D G Emi C D
 Ne-boť, kdo je Bo-hem kro-mě Ho-spo-di-na a kdo je ská-lou, kro-mě Bo-ha na-še-ho.

156. Pojd' me

Jiří Černý

1) **D A Hmi A**
 Pojd' - me ve jmé - nu Pá - ně, ven - ku na nás če - cá Je - žíš.

2) **D A Hmi A**
 Po - jd' me ve jmé - nu Pá - ně, ko - ho po - tkáš, v kaž - dém če - cá Je - žíš.

3) **D A Hmi A**
 A - le - lu - ja, A - le - lu - ja, A - le - lu - ja, Je - žíš če - cá.

157. Pane, Ty víš všechno (J 21,17)

Jiří Černý

1) **Ami G Dmi Ami Dmi Ami E**
 Pa - ne, Ty víš vše - chno, Ty víš, že Tě mi - lu - ji.

2) **Ami G Dmi Ami Dmi Ami E**
 Pa - ne, Ty víš vše - chno, Ty víš, že Tě mi - lu - ji.

3) **Ami G Dmi Ami Dmi Ami E**
 A men, a men.

158. Bože náš

1) **C F C Ami** 2) **C F C Ami** 3) **C F C Ami**
 A Bo - že náš, á v To - bě ži - je - me, dý - chá - me, jsme. Á jsi ve - lký.

159. Blížkost Tvé tváře

D A G A
 Blí - zkost Tvé tvá - ře mě na - pl - ňu - je ra - do - stí,

Hmi Emi 1. **A** 2. **A D**
 vr - cho - lem ra - do - sti je být s Te - bou, být s Te - bou.

160. Chleba a víno neseme

Petr Eben

Dmi C Dmi C Dmi Gmi A Dmi C B F Gmi Ami Dmi

R: Chle-ba a víno ne-se-me, při-jmi ty da-ry, pro-sí me.

Gmi C C7 F Dmi Gmi Ami B C

1. Mám prá-zdné ru-ce, Pa-ne, že sku-tkem jsem je ne-na-pl-nil,
 2. Mám ně-má ú-sta, Pa-ne, vždyť sou-cit svůj jsem o-de-přel,
 3. Mám v so-bě bo-lest, Pa-ne, že to-lik vě-cí zra-ni-lo,

Gmi C C7 F Dmi Gmi Ami B Gmi A

1. mám těžké no-hy, Pa-ne, bli-žní-mu jsem se ne-při-blí-žil.
 2. jsem u-za-vře-ný, Pa-ne, dej, a-bych všem se o-te-vřel.
 3. mám ta-ké tou-hu, Pa-ne, a-by tě sr-dce po-zna-lo.

161. V ten den, kdy Pán

Text: Josef Hrdlička

E A E E A E G#mi C#mi

1. V ten den, kdy Pán zas při-jde k nám, v ten den, kdy Pán zas při-jde

F#mi H7 E E7 A Ami E C#mi A H7 E A E

k nám, též já chci bý-ti při tom, v den, kdy Pán zas při-jde k nám.

- | | |
|---------------------------------------|-----------------------------------|
| 2. A když svatí z mrtvých vstanou ... | 5. A až zazní aleluja ... |
| 3. A když stanou při tvém trůnu ... | 6. A až se svět zas obnoví ... |
| 4. A kniha až se otevře ... | 7. Až Beránek k svatbě přijde ... |
| | 8. A jménem až nás zavoláš ... |

162. Ježíš je má skála

Pavel Kalous

Ami F

Je-žíš je má ská-la, Je-žíš je má ská-la, On je mo-je spa-se-ní, On je

G

mo-je spa-se-ní, v Ně-ho dou-fám, v Ně-ho dou-fám, On je ští-tem

Ami Ami G F G Ami G Ami

mým, On je ští-tem mým, A-le-lu-ja, On je ští-tem mým.

163. Tví jsme my

G6 G G6 Emi7 D Emi7 A6 G6 G

1. Tví jsme my, nás shro-má- ždi-la v je- dno lá-ska Tvá. Náš hlas zní,

G6 Emi7 D Dmaj7 G6 A6 Hmi7 F#mi

ro-di-na Tvých dě-tí zpí-vá, Krá-li náš. R: Vo-lá: A-bba, O_ tče,

Emi7 A7 D Hmi7 F#mi Gmaj7 A7 D

ve-lká moc je Tvá, A-bba, O_ tče, ve-lká moc je Tvá.

2. Tví jsme my, zpíváme, vždyť nám vládne láska Tvá,
 náš hlas zní, rodina Tvých dětí zpívá, Králi náš.

164. Ježíš dává novou píseň

Ami E

Je - žíš dá - vá no - vou pí - seň na - šim rtům, Je - žíš dá - vá no - vou pí - seň

Ami A7 Dmi

vše - dním dnům, tu pí - seň my si ne - ne - chá - me ni - kým vzít,

E7 Ami

o - na bu - de v na - šich sr - dcích stá - le znít.

165. Svatý

G Emi Hmi C Ami

Sva_ tý, sva_ tý, sva - tý je náš Bůh, sva - tý je náš Bůh vše - mo -

D 1. D7 2. D C Hmi Emi Ami D

hou - cí. cí, kte - rý byl, kte - rý je i kte - rý při - chá - zí:

G Emi Ami D G C D G

Sva_ tý, sva - tý, sva - tý je náš Bůh!

166. Rabunni

1) **C#mi A H E F#mi A**

Ted' je čas jít, Pa-ne za Te-bou, je čas jít za Te - bou, Ra -

G# 2) **C#mi A H E F#mi A G#**

bun-ni. Ted' je čas na-pl - nit vů-li Tvou, je čas na-pl - nit vů-li Tvou

3) **C#mi A H E F#mi A G#**

lá skou, lá skou.

167. Přijď, Bože Duchu svatý

Jiří Černý

1) **Ami F C Emi Ami G D**

Přijď, Bo-že Du-chu sva- tý. Přijď, Du-chu sva- tý k nám

2) **Ami F C Emi Ami G D**

Přijď, Bo-že Du-chu sva - tý. Přijď, přijď k nám

3) **Ami F C Emi Ami G D**

Přijď, Du-chu sva - tý. Přijď, přijď k nám.

168. Pokání (Lk 3,3)

Jiří Černý

1) **Dmi C Dmi Ami**

O - bra - tme se k Bo-hu a či-ňme po-ká - ní. O - bra - tme se

G Ami 2) **Dmi**

k Bo - hu, zvo-ny vy - zvá - ní. O - bra - tme se k Bo - hu

C Dmi Ami G Ami

vě - řme Je - ho slo-vu. A men.

169. Zpívej haleluja Pánu

Hmi F#mi Hmi F#mi Hmi D A F# F#7

Zpí-vej ha-le-lu-ja Pá-nu. Zpí-vej ha-le-lu-ja Pá-nu.

Hmi F#mi G D Hmi F#mi Hmi

Zpí-vej ha-le-lu-ja, zpí-vej ha-le-lu-ja, zpí-vej ha-le-lu-ja Pá-nu.

2. [: Pán Ježíš slavně z hrobu vstal. :]
[: Pán Ježíš z hrobu vstal. :]
Pán Ježíš slavně z hrobu vstal.
3. [: Ježíš je všeho světa Pán. :]
[: Ježíš je světa Pán. :]
Ježíš je všeho světa Pán.

4. [: Ježíš se vrátí pro svůj lid. :]
[: Ježíš se vrátí. :]
Ježíš se vrátí pro svůj lid.
5. [: Zvedněte k Pánu ruce své. :]
[: Zvedněte ruce své. :]
[: Zvedněte k Pánu ruce své. :]

170. Adventní II.

Jiří Černý

1) D A Hmi

Hle Pán ji - stě při - jde, če - kej na Něj i když

G A 2) D A Hmi

pro-dlé - vá. Hle, Pán ji - stě při - jde a _____ nic mu ne - za

G A 3) D A Hmi G A

brá - ní. A _____ le - lu - ja, a _____ le - lu - ja.

171. Tak jak jsi slíbil

C F C F C C7 F G

Tak, jak jsi slí-bil, při - šels, tak, jak jsi ře-kl, jsi zde, my tou - ží-me Ti

C Ami F C F C F G7 C

ří - ci dnes, že ctí - me Tě, mi - lu - je - me, buď ví - tán, Pa - ne.

172. Karmelské ordinárium

fra Michael

Kyrie

Dmi C Ami B C D

Ky - ri - e e - lei - son. Chri - ste e - lei - son.

Dmi C F C D B C D

Ky - ri - e e - lei - son. Ky - ri - e e - lei - son.

Svatý

C D C D C

Sva - tý, sva - tý sva - tý, Pán Bůh zá - stu - pů, pl - ná jsou ne - be - sa

D C D 1. 2. C D

zem tvo - jí slá - vy. Ho - sa - na, ho - sa - na

C D 1. 2. C

zní Bo - hu na - ne - bi. Ho Po - že - hna - ný, jenž při - chá - zí

D C D C D C

ve jmé - nu Pá - ně. Ho - sa - na na vý - so - stech. Sva - tý...

Tajemství víry

Dmi G Dmi B

Tvou smrt zvě - stu - je - me, Tvé vzkří - še - ní vy - zná - vá - me,

Dmi C B A Dmi (D)

na Tvůj při - chod če - cá - me, Pa - ne, Je - ží - ši Kri - ste.

Beránku Boží

G C D G

Be - rán - ku Bo - ží, kte - rý sní - máš hří - chy svě - ta,

1. - 2. Hmi Ami D G 3. Hmi C D G

smi - luj se nad ná - mi. da - ruj nám po - koj.

173. Zvěstuj dál Boží lásku (Manila 1995)

Eva Gloserová
(český text)

D Gmaj7 D A D Gmaj7

1. Ne-bůt Bůh měl svět tak rád, že se
bou-ří stá - le zní hlas

F#mi7 Hmi7 Emi7 F#mi7

ro-zho-dl z lá - sky dát své-ho Sy-na nej - dra - žší - ho, a - by
ti - chý: Po-koj vám. Ste-jně ja-ko mne můj O - tec, dnes i

Gmaj7 A D Gmaj7

vy-kou - pil náš pád. Lá - sky po-se - lství při-ná - ší nám a ty, kdo
já vás po-sí - lám. Zku-ste o - de-mknout brá-ny srd - cí a

D F# Hmi Emi7 F#mi7

sly - ší, po-sí - lá hlá - sat lá - sku dál, ze všech sil, ať
pří-jmout lá - sku mou, změ - nit svůj ži - vot a změ - nit svět, kte-rý

G A4 A D A Hmi Hmi7

ce - lý svět ji zná. R: Bo-ží lá-sku k nám zvě-stuj dál, tu ne-jvě -

G H Emi Emi7 A Ami G

tší, ja-kou po-znal svět, hle-dej v něm a vše - chny ty blou - dí - cí

G Gmi A4 A D A Hmi Hmi7

veď do-mů zpět. Na-plň ne-jte-mně - jší kou - ty svě-tlem,

G H Emi A Ami

kte-ré Bůh nám dal, na ce-stách, na po-lích, na ka-ždém

G Gmi D A D A Hmi Hmi7

z kro-ků svých, Bo-ží lá-sku k nám, lá-sku k nám zvě-stuj dál.

G 1. A 2. A H E H C#mi C#mi7

2. Do R: Bo-ží lá-sku k nám zvě-stuj dál, tu ne-jvě -

A C#mi F#mi F#mi7 H Hmi

tší, ja - kou po - znal svět, hle - dej v něm a vše - chny ty blou - dí - cí

A **Ami** **H4** **H** **E** **H** **C#mi** **C#mi7**
 ved' do-mů zpět. Na-plň ne-jte-mně-jší kou - ty svě-tlem
A **C#** **F#mi** **F#mi7** **H** **Hmi**
 kte-ré Bůh nám dal, na ce-stách, na po-lích, na ka-ždém
A **Ami** **E** **H7** **E G#7**
 z kro-ků svých Bo-ží lá-sku k nám, lá-sku k nám zvě-stuj dál.
C#mi **A** **C#** **F#mi** **F#mi7**
 Tu ne-jvě-tší ja-kou po-znal svět, na ce-stách,
H **Hmi** **A** **Ami** **E** **H7**
 na po-lích, na ka-ždém z kro-ků svých Bo-ží lá-sku k nám,
E **H7** **E** **H7** **E G#7** **C#mi** **C#mi7**
 lá-sku k nám, lá-sku k nám, zvě-stuj dál.
A **H7** **E** **Amaj7** **E** **Amaj7** **E**
 lá-sku k nám zvě-stuj dál.

174. Ježíši, Ty jsi můj Pán

Josef Dvořáček

Emi **Hmi** **C** **D** **Emi** **Hmi** **C** **D**
 Je-ží - ši, Ty jsi můj Pán, Je-ží - ši, Ty jsi můj Král.
Emi **Hmi** **C** **D** **Emi** **Hmi** **C** **D**
 Dá-vám Ti ce-lé sr-dce své. Dá-vám Ti ce-lý ži-vot svůj.
Emi **Ami7** **D** **Emi**
 Vlá-dni mi, Je-ží-ši, vlá-dni mi, stvoř mi no-vé sr-dce, Ty jsi Pán. (Je-ží-ší)
Emi **Ami7** **D** **Emi**
 Vlá-dni mi, Je-ží-ši, vlá-dni mi, můj ži-vot pa-tří teď už jen To - bě.

175. Červíčku Jákobův

Eliška Smolová

E H C#mi C#mi7 A F#mi H4 H

1. Ó, Pa-ne můj, jsem sláb, ra-ně - né, zna-ve - né, sr-dce mám.
2. Ó, Pa-ne můj, jsem rád, že jsi mým ži-vo - tem žil tak rád.

E H C#mi C#mi7 A H E H

Jak ra-dost Tvou svě-tu dát, když li - dé ne-tou - zí ji znát.
Vím, sí - lu svou mi dáš, ru - ku mou ve dla-ni své, že máš.

E H C#mi C#mi7 A F#mi

Den za dnem jít svě-ta tmou, po - tý - kat se s li-dskou hlu-cho -
Vím, v pé - či své mě máš, z lá-sky tvé ži-vot já ted'

H4 H E H C#mi C#mi7 A

tou. Proč smr - ti vstříc spě-cha - jí, bez Te - be ště - stí
mám. Klíč k li-dem sám mi dáš, jsou hlu - ší, však lá-sku

H E H E H C#mi

své hle-da - jí. R: Če - rví - čku Já - ko - bův, ty ne - smíš to vzdát,
tvou u - sly - ší. Če - rví - čku Já - ko - bův, já v pé - či tě mám,

C#mi7 A F#mi H4

ži - vo - tem tvým žil jsem i já, pl - ně mi věř, žil jsem ho
dřív, než jsi byl, já pro tě žil, na kří - ži jsem ži - vot ti

H E H C#mi C#mi7

rád. Če - rví - čku Já - ko - bův, svou sí - lu ti dám, pra - vi - ci
dal. Če - rví - čku Já - ko - bův, klíč k li-dem ti dám, ke slo - vům

A H E

tvou ve dla - ni své přec já na - vždy mám.
snad bu - dou hlu - ší, však na lá - sku u - sly - ší.

176. Hospodin kraluje

Jiřina Markov

$\text{♩} = 66$

Ho-spo-din kra-lu-je! O-děl se dů-stoj-no-stí. O-děl se
Ho-spo-din, mo-cí se o-pá-sal. Pe-vně je za-lo-žen svět, nic s ním
ne-o-tře-se. Tvůj trůn pe-vně sto-jí o-de-dáv-na, Ty jsi od vě-čno-sti.
Zve-da-jí ře-ky, Ho-spo-di-ne, zve-da-jí ře-ky svůj hlas, zve-dám i
já, Ho-spo-di-ne, zve-dám i já svůj hlas. Zve-da-jí hlas.

1. D 2. D

177. Chvalte Hospodina z nebes

Jiřina Markov

$\text{♩} = 66$

Chval-te Ho-spo-di-na z ne-bes, chval-te Ho ve vý-ši-nách!
chval-te Ho, vši-chni je-ho an-dě-lé, chval-te Ho, vše-chny je-ho
zá-stu-py. Ne-boť vy-vý-še-né je je-ho jmé-no
je-ho ve-le-bnost je nad ne-bem a ze-mí. Ne-boť

1. 2.

178. Spáso má

Jiřina Markovová

$\text{♩} = 98$

Spá-so má, Krá-li mé-ho srd-ce, ští - te můj, o - chrán - ce.
Nád-her-né je v Tvém do-mě být. 1. G D 2. G D

179. Můj Králi, má spáso

$\text{♩} = 100$

Můj Krá-li, má spá-so, ni-kdo ne-ní, ja-ko Ty, za či-ny Tvé z lá-sky moc-né
ži-vo-tem chci chvá - lu vzdát. Můj Krá - li, má spá-so,
bez-peč-ný při-stav jsi můj, ať vším, co jsem, a vším, co mám,
ne-pře-sta-nu chvá - lit Tě. To-bě ať já - sá-ní z úst na-šich zní,
slá-va i moc To-bě jen ná-le-ží. Vr-chol-ky hor se sklá-ní před Tebou, mo-ře
chvá- lí sí - lu Tvou. Před jmé-nem Tvým s ra-do-stí To-bě zpí - vám,
jsi mo-je lá - ska, Te-be u - ctí-vám, na-vždy mi zů - sta-ne ú -
kry-tem ná - ruč Tvá.

180. Víc lásky

Jude del Hiero
překlad: Karel Řežábek

$\text{♩} = 132$ **Emi** **Cmaj7** **Hmi7** **Emi** 1. **Ami7**
Hmi7

R: Víc lá-sky, víc mo-ci, víc Tě znát srd-cem svým.

2. **Emi** **Ami** **Hmi7** **Emi**

1. Tou - žím Tě mít rád
2. Vy - hlí - žím Tvou tvář | — > ce - lým svým srd - cem,
3. Hle - dám slá - vu Tvou

Emi **Ami** **Hmi7** **Emi**

1. tou - žím Tě mít rád
2. vy - hlí - žím Tvou tvář | — > ce - lou svou my - slí,
3. hle - dám slá - vu Tvou

Emi **Ami** **Hmi7** **Emi**

1. tou - žím Tě mít rád
2. vy - hlí - žím Tvou tvář | — > ce - lou svou si - lou,
3. hle - dám slá - vu Tvou

Emi **Cmaj7** **Hmi7**

Ty jsi můj Pán.

181. Hospodine, kdo je podobný Tobě

(v závorce akordy v Dmi)

Emi (Dmi) **D (C)** **Ami (Gmi)**

Ho - spo - di - ne, kdo je po - do - bný To - bě.

Emi **D** **Ami**

Ne - ní ni - kdo po - do - bný To - bě, me - zi bo - hy, ó, Pa - ne,

Emi **D** **Ami**

ne - ní ta - ko - vých skut - ků, ja - ko jsou Tvo - je.

182. Zde jsem (Here I Am To Worship) *Tim Huges; překlad: Tomáš Coufal, Karel Řežábek*

$\text{♩} = 76$

E H4 F#mi A2 E H4 A2

1. K nám když jsi vstou-pil, Tvá zář ve tmě vzplá-la. Tvůj čin mi dal za-hléd - nout

E H4 F#mi A2 E H4 A2

krá-su, co dá-vá mi tou-hu Tě chvá-lit, v blíz-ko - sti Tvé na-vždy žít.

E H / D#

R: Zde jsem, chci Tě chvá-lit, před Te-bou se sklá-nět. Zde jsem a chci

E / G# A2 E H / D#

říct, že jsi můj Pán. Jsi na-de vše-chno krá-sný, ho-den chval a úc-ty, na-de vše-chno

E / G# A E H4 F#mi A2

nád - her - ný, Ty sám. 2. Krá - li všech dnů, kte-rý vlá-dneš ve slá - vě,

E H4 A2 E H4 F#mi A2

byls v ne-be-sích u-ctí - ván. Zem, dí-lo Tvé, by-la mí-stem Tvé bí - dy,

E H4 A2 H / D# E A

z lás-ky když sní-žil ses k nám. R: Coda A z lás-ky k nám jsi sná-šel kříž,

H / D# E A H4 H / D# E A

co stál můj hřích, Ty sám jen víš. A z lás-ky k nám jsi sná-šel kříž,

H / D# E A H4 H / D# E A H4 E A H4/A

co stál můj hřích, Ty sám jen víš. A z lás-ky k nám jsi sná-šel kříž. (R: 2x)

183. Zpívat píseň lásky smím

(I Sing a Simple Song of Love [Arms of Love])

Craig Musseau
překlad: Karel Řežábek

♩ = 100

The musical score is written in G major (one sharp) and common time. It consists of five systems of music. Each system includes a vocal line with lyrics and a piano accompaniment line. Chord symbols are placed above the vocal line. The lyrics are: 'Zpívat píseň lásky smím své-mu Pá - nu, své-mu Krá - li, vděč-ný jsem, když přijdeš k nám, za Tvou pří - zeň, za Tvou blíz - kost. Jsem rád, že smím být dí-tě-tem Tvým, ne-ní nic, co chtěl bych víc, než být v Tvém ná - ru-čí, ve Tvém ná - ru-čí, ve zti-še-ní blí-zko Ti být, ve Tvém ná - ru-čí.'

Chord symbols: G, D/F#, Emi, Emi/D, C, G/H, Ami7, C/D, D, G, D/F#, Emi, Emi/D, C, Emi7, Ami7, C/D, D, Ami, Emi, D, G, Ami7, Emi7, D, C/D, G, Hmi7, C, C/D, G, Hmi7, C, Ami7, Emi, Hmi7, C, C/D, G, C, C/D, G, Hmi7, C, C/D.

Lyrics:
Zpí-vat pí- seň lá-sky smím své-mu Pá - nu, své-mu Krá - li,
vděč-ný jsem, když přijdeš k nám, za Tvou pří - zeň, za Tvou blíz - kost.
Jsem rád, že smím být dí-tě-tem Tvým, ne-ní nic, co chtěl bych víc,
než být v Tvém ná - ru-čí, ve Tvém ná - ru-čí, ve zti-še-ní
blí-zko Ti být, ve Tvém ná - ru-čí.

184. Dej Chléb, víno na oltář

Josef Kuba

The musical score is written in E major (three sharps) and common time. It consists of two systems of music. Each system includes a vocal line with lyrics and a piano accompaniment line. Chord symbols are placed above the vocal line. The lyrics are: 'Dej chléb, ví-no na ol-tář, dej své srd-ce na ol-tář, dej svůj ži-vot, dar nej-vě- tší, dej mu i své bo-les- ti.'

Chord symbols: E, H, E, H, E, H, E, H, A, C#mi, F#mi, D, H, H4.

Lyrics:
Dej chléb, ví-no na ol-tář, dej své srd-ce na ol-tář,
dej svůj ži-vot, dar nej-vě- tší, dej mu i své bo-les- ti.

185. Požehnaný

Ivan Růžička, Karel Řežábek

$\text{♩} = 126$

Po - že - hna - ný, po - že - hna - ný,
po - že - hna - ný, víc Tě tou - žím znát.
Po - že - hna - ný, po - že - hna - ný,
po - že - hna - ný, Te - be u - ctí - vám.

2. Milosrdný... 3. Trpělivý... 4. Shovívavý ... 5. Lásky plný ... 6. Stále věrný ... 7. Dokonalý ...

186. Dobrořeč duše má

$\text{♩} = 108$

Do-bro-řeč du-še má Ho-spo-di-nu a ce-lé ni-tro mé Je-ho
sva-té mu jmé-nu. ni-tro mé Je-ho sva-té-mu jmé-nu.
A ne-za-po-mí-nej na žá-dné Je-ho do-bro-di-ní. On ti vše-chny tvé
ne-pra-vo-sti pro-mí-jí, ze všech ne-mo-cí u-zdra-vu-je tě-lo tvé,
te-be ko-ru-nu-je svou mi-lo-stí a sli-to-vá-ním.

187. Haleluja, sláva

Karel Řežábek

♩ = 131

G D/G C/G D/G G Ami7 D4 D

R: Ha - le - lu - ja, slá - va, čest i chvá - la s do - bro - ře - če - ním,

G D/G C/G D/G Ami7 C/D G

sí - la i moc, ú - cta i dík, To - bě na - vě - ky ná - le - ží.

Emi7 D/E Emi7 D/E

1. Při - šel jsi pla - me - nem za - že - hnout kno - ty ví - rou jen dou - tna - jí - cí, změ - nit

G D/G Cmaj7 C/D D/E

pu - sti - nu v za - hra - du ro - zkve - tlou v srd - cích bez lás - ky strá - da - jí - cích, v srd - cích

Ami7 Hmi7 Emi7 Emi7 D/E

bez lás - ky strá - da - jí - cích. 2. Sva - tý se do - tý - kal ne - či - stých, slou - žil

Emi7 D/E G D/G

Ten, kdo měl být u - ctí - ván. Král u - mý - val no - hy svým pod - da - ným, Ne - vin -

Cmaj7 C/D D/E Ami7 Hmi7 Emi7

ný za hřích byl po - tres - tán. Ne - vin - ný za hřích byl po - tres - tán.

188. Sláva, náš Pán je živ

John Watson

♩ = 88

D A G D A G D

Slá - va, náš Pán je živ, slá - va, je vzkří - še - ný

D A G D A G F#mi Emi D

sám nad smr - tí zví - tě - zil, slá - va, z mrt - vých vstal náš Pán.

189. Duchu svatý, přijď

Dana Pechánková

♩ = 116

D G Emi A

sbor
R1: Du - chu sva - tý přijď,
R2: Du - chu sva - tý víc,

Du - chu sva - tý přijď,
 Du - chu sva - tý víc,
 přijď sem k nám.
 přijď víc k nám.
 k nám.
 k nám.

D Hmi Emi A D

solo 1. O - slav Ot - ce v ne - be - sích, u - kaž, kdo je ta - dy Pán, přijď a vy - uč

Hmi Emi A Hmi

nás ce - stě své. *solo* 2. Přijď a do - tý - kej se nás,

Emi A D Hmi Emi A

my Tě vo - lá - me: "Přijď víc." Ať je zjev - ná me - zi ná - mi slá - va Tvá.

190. Ty jsi Král

♩ = 116

E H C#mi A

Ty jsi Král, Ty jsi Král, náš Král, Je - žíš.

E H

Na - še srd - ce po - zve - dá - me, na - še dla - ně o - tví - rá - me,

C#mi A

Tvé - mu hla - su na - slou - chá - me, chvá - lí - me Tě.

191. Řekni sám

hudba: Jiří Jakubík
text: Jiří Minařík

Ami **B \flat** **E \flat 2** **B \flat**

1. Do - zní - va - jí pod-ve-čer-ní tó - ny, den se zvol-na sná - ší do ti - cha.
2. Vše-chno ži - vé u-klá-dá se k spán-ku. Ti - še za-chvě-je se o-si - ka,
3. V o - ba - vách proud my-šle-nek se růz - ní, kam jen ply - nou vše-chny na-še dny.

Dmi **C** **B \flat** **F/A** **Gmi7** **F** **C**

Na po-sle-dy od-bí - je - jí zvo-ny, o - blo - ha snad a - ni ne - dý - chá.
po-sled-ní list od-po-rou - čí ván-ku, je-nom člo-věk je - ště-pře - mí - tá.
Ko - lik ješ-tě zů-sta - li jsme dluž-ni, po-kud byl ten dneš-ní po-sled - ní.

F **E \flat 2** **B \flat** **B \flat 4-6/E \flat** **B \flat /D** **B \flat 4/C** **E \flat 2**

R: Tak ja-ký byl ten dneš-ní den? Byl pl-ný smí - chu a ne-bo sl-zí? Až bu-dou snad

B \flat /G **F** **C/A** **B \flat** **E \flat** **B \flat /G** **A \flat 2**

jed-nou se ptát, zda ne-byl pro-mar-ně-ný jen, jes-tli jej mů-žem s dí-ky o-de-vzdat.

192. Kvůli Tobě, Pane můj

Jana Peřtová

$\text{♩} = 132$ **C** **G/H** **F/A** **F/G** **C** **G/H** **1. Ami** **G**

Kvů-li To-bě, Pa-ne můj, kvů-li To-bě, při-šel jsem.

2. Ami **G** **Dmi7** **G** **Cmaj7** **Fmaj7**

jsem. Na Tvé slo-vo o-če-ká - vám, se svou mo-cí přijď dnes k nám,

1. Dmi7 **Hdim** **Cmaj7** **C#dim** **2. Dmi7** **G/H** **C**

kvů-li To-bě při-šel jsem. Na Tvé jen kvů-li To-bě při-šel jsem.

193. Kristus Pán (Chrystus Pan)

Paprský

G2 G Emi Ami2 Ami D6 D7 G4

1. Kři - stus Pán, Bo - ží Syn, spa - sil nás, zba - vil vin, vzal můj hřích.
2. Mi - lost svou dal jsi nám zbo - le - sti, z těž - kých ran. Kr - ví svou

G4 G C D G Ami7 G4

Ži - vot svůj šel dát, a - bych se stal spra - ve - dli - vým a u - vě - řil: Je - ho krev
vy - kou - pil jsi nás, a - bych po - znal Tvou lás - ku k nám a u - vě - řil: že Tvo - je

Ami G4 C G D G Emi

spá - su nám dá - vá a lé - čí. **R:** To - bě vzdá - me dík, Bo - že, Be - rán - ku náš,
blí - z - kost nám ú - tě - chu dá - vá.

Ami D G C/D G

jsi je - di - ný Vy - ku - pi - tel, jsi můj Král. To - bě vzdá - me dík

Emi Ami D G

Bo - ží Be - rán - ku, před Tým trů - nem svo - je srd - ce sklá - ní - me.

194. Dáváš mi lásku vzácnou

Jana Brůžková

G Gmaj7 Emi C D4 D

♩ = 140
Dá - váš mi lás - ku vzá - c - nou, dá - váš mi přá - tel - ství,

G Gmaj7 Emi C D

vždyť mám teď tou - hu jas - nou, jít na Tvé ná - dvo - ří, chvá -

D7 G Gmaj7 Emi

lit Tvé sva - té jmé - no, pře - bý - vat v Tvých hlu - bi - nách,

C Ami **1. D** **2. D4 D**

v srd - ci mít lás - ku Tvou, je - nom s ní žít, chvá - žít.

195. Ty jsi jediný Bůh

Michaela Romanská

♩ = 66

E A2 A

Ty jsi je-di-ný Bůh, prv-ní a po-sled-ní, ni-kdy ne-byl a ne-bu-de ví -

E A2 E

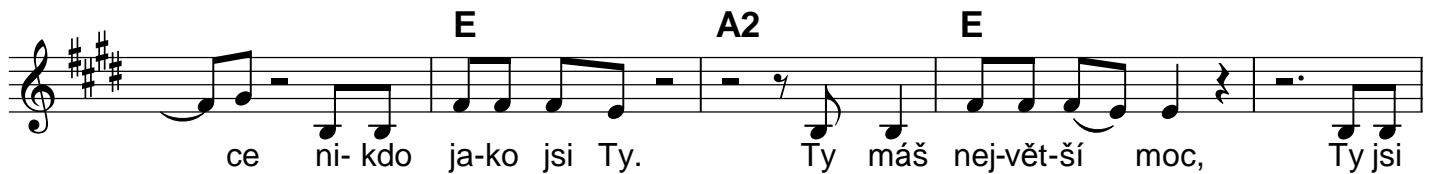

ce ni-kdo ja-ko jsi Ty. Ty máš nej-vět-ší moc, Ty jsi

A2 A E

svr-cho-va-ný, ni-kdy ne-byl a ne-bu-de ví - ce ni-kdo ja-ko jsi Ty.

A2 E A

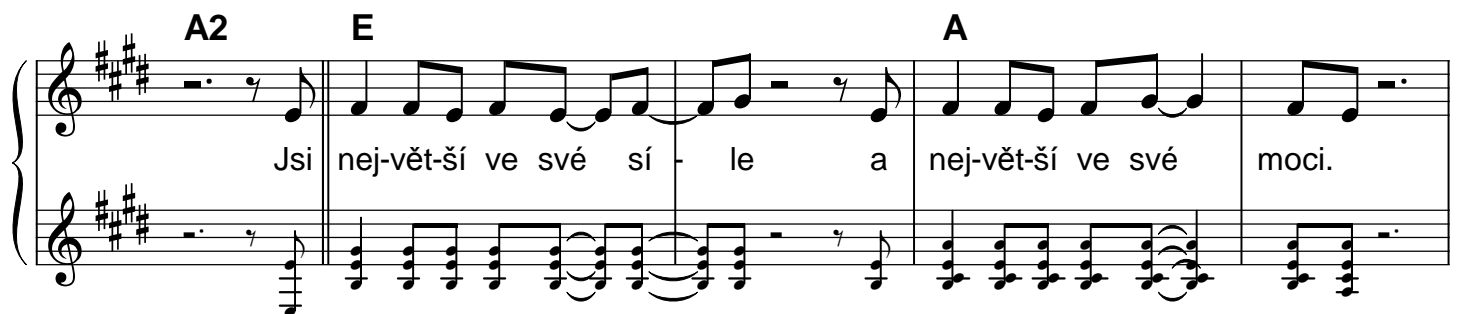

Jsi nej-vět-ší ve své sí - le a nej-vět-ší ve své moci.

A E A2

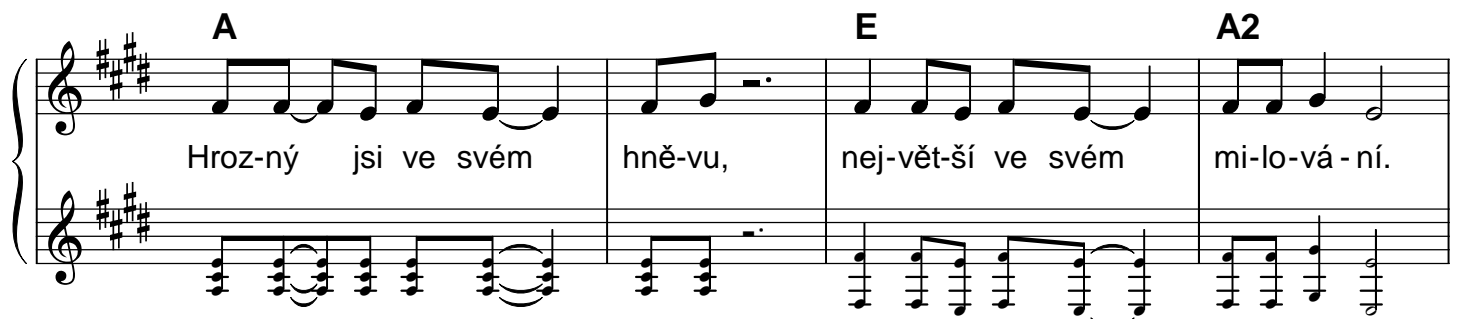

Hroz-ný jsi ve svém hně-vu, nej-vět-ší ve svém mi-lo-vá - ní.

E A2

Sva-tý ve všech svých skut-cích, mou-drý a do-ko-na-lý. Ni-kdy

A E A2 E

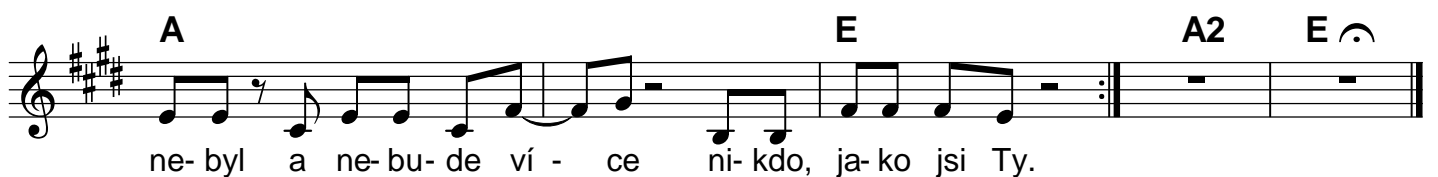

ne- byl a ne- bu- de ví - ce ni- kdo, ja- ko jsi Ty.

196. Chválu vzdát

H: Jiří Jakubík
T: Miroslava Pavlová

F **Gmi7** **F** **C**

1. Chce - me Ti chvá - lu vzdát, ó Pa - ne náš, Stá - le jsi
že vždy kam pů - jde - me nám po - má - háš.

F **Dmi** **B♭** **C** **F** **Gmi7** **F**

s ná - mi, chrá - níš ži - vot náš, když ne - ví - me, co dě - lat dál,

B♭ **F** **F** **Gmi7** **F**

na - dě - ji nám dáš. **R:** Jen To - bě pat - ří dík a chvá - la,
Pa - ne náš, Ty jsi na - še spá - sa.

C **F** **Dmi** **B♭** **C**

Ni - kdy ne - dej nám Tě ztra - tit, veď nás tam, do věč - né slá - vy.

F **Gmi7** **F** **B♭** **F**

Ať ne - se - jdem ni - kdy z ce - sty Tvé, ces - ty na - dě - je.

2. Chceme Ti chválu vzdát, ó Pane náš,
vděčit za přátele, jež nám dáváš.
A s nimi zpíváme Ti píseň pokornou.
Věříme Ti, Ježíši náš, že nám spásu dáš.

3. Chceme Ti chválu vzdát, ó Pane náš,
za přírodu, kterou nám otvíráš.
Za to vše díky vzdávat Tobě chceme,
Tebe, Pane, vyzdvihujem svým chvalozpěvem.

197. Toužím s Tebou být

Josef Dvořáček

G **Hmi**

Tou - žím s Te - bou být tou - žím ve - le - bit sva - té jmé - no Tvé,

C **Ami** **D** **D7** **G** **D7**

tou - žím za - ku - sit Tvo - ji sva - tost, to - lik, to - lik ve - li - kou.

G **Hmi**

Pa - ne, při - jmi dnes, dla - ně mé zved - nu - té, při - jmi

C **Ami** **D** **D7** **G** **D7**

dík, při - jmi chvá - lu, Pa - ne, můj Krá - li nej - vyš - ší.

G Emi C D7 G

Pa-ne, se-šli po-koj svůj, Pa-ne, se-šli u-zdra-ve-ní, Pa-ne my Tě

Emi C D7 1. G 2. G

chvá-lí-me, vo-lá-me dnes: Je-žíš je náš Pán. Se-šli Pán.

198. Toužím, po Tobě Toužím

Iva a Pavel Horákoví

$\text{♩} = 54$

G C2 Ami7 D

1. Tou-žím, po To-bě tou-žím, tou-žím Tě po-zná-vat, Tvou

G C2 Ami7 3 1. D 2. D D4 D

lás-kou, věč-nou lás-kou ne-chat se o-bjí-mat. o-bjí-mat.

G C D D4 D

Bo-že, má spá-so, veď mě dál,

G C D D4 D

v ná-dvo-řích Tvých chci být i já.

G C2 Ami7 D G

2. Hle-dám, Te-be hle-dám, kří-dla Tvá jsou skrý-ší mou, chvá-lím, Te-be

C2 Ami7 1. D 2. D D4 D

chvá-lím, ob-jí-máš mě mo-cí svou. mo-cí svou.

199. Hledám Tvoji Tvář

Martina Střítecká

$\text{♩} = 72$ Emi Cmaj7 D2 Emi Cmaj7 D2 Emi Cmaj7 D2 Emi Cmaj7 1. D2 2. D2

Emi Cmaj7 D2 Emi Cmaj7 D2

Hle-dám Tvo-ji tvář, Pa-ne můj, hle-dám Tvo-ji tvář kaž-dý den.

Emi Cmaj7 D2 Emi Cmaj7 1. D 2. D A

Po To-bě tou-ží du-še má, o-če-ká-vám slo-vo Tvé.

Emi C D A 1. Emi C

Chci jít za te-bou, Je-ží-ši, ces-tou Tvou, chci jít za Te-bou, Je-ží-ši.

D 2. Emi C D A

Chci jít za te-bou, Je-ží-ši,

Závěr: F#mi D A E F#mi D A E 1.-X.

Za te-bou, Pa-ne můj, chci jít kaž-dý den, za Te-bou, Pa-ne můj, chci jít.

200. Pane Bože přijď k nám

Michaela Romanská

$\text{♩} = 69$

Pa - ne Bo - že přijď k nám ve své mo - ci a slá - vě, pře - bý -
vej me - zi ná - mi, na - vštiv lid svůj. Přijď Je - ží - ši k nám, Ty jsi
hla - va své cír - kve, jsi na - ším Krá - lem, Ty jsi ú - hel - ný ká - men. Jsi
po - že - hna - ný Bůh, pev - ná ská - la, po - že - hna - ný
na vě - ky, po - že - hna - né je Tvo - je jmé - no,
po - že - hna - ný Syn Ot - ce své - ho. Pa - ne Bo - že přijď k nám

Chords: A2, E, A2, A, E, A2, E, A2, A, E, C#mi7, Ami, C#mi7, Ami, C#mi7, Ami, G#mi7, Ami

201. Zpívej, brzy už přijde Pán

Jiří Černý

úprava: Josef Fojta

$\text{♩} = 123$

Zpí - vej! Br - zy už při - jde Pán! Zpí - vej! Br - zy už při - jde
Král! Zá - ří na ne - bi za - me - ní, při - chá - zí vy - kou - pe -
ní, mo - dli se a mi - luj, mo - dli se a služ, do kon - ce vy - tr - vej!

Chords: Hmi, F#mi, Hmi, A, D, Hmi, E, F#mi, E, A, Hmi, E, A, D, Hmi, E, F#

202. Vodo života

$\text{♩} = 52$

Ami Emi Dmi Ami Emi

1. Ja - ko laň, kte - rá tou - ží pít z pra - me - ne, tak du - še má hle - dá,

Dmi Ami Emi Ami Emi Ami F G

Bo - že, te - be. Vo - do ži - vo - ta, žíz - ní du - še má. Kdy při - jdu k to - bě

C Dmi E F G C Dmi E4 E Ami

blíž, svou tvář mi od - ha - líš? Kdy při - jdu k to - bě blíž, svou tvář mi od - ha - líš?

2. Dík, že Tvé světlo, Pane, a pravda tvá
těm, kdo hledají směr udává.
Kroky mé ať jdou věrně za tebou
[: na horu přesvatou, kde příbytky tvé jsou. :]

3. K oltáři tvému, Pane, přistoupím rád,
v písni své chválu ti chci vyzpívat.
Ty jsi skála má, radost veškerá,
[: má spása jediná, můj Mistr a můj Pán. :]

203. Ať srdce mé Tebe vídá

(Open The Eyes Ok My Heart)

Paul Baloche
překlad: *Luboš a Hana Hlavšovi,*
Tomáš Coufal, Petr Chlouba

$\text{♩} = 126$

E Emaj7

1. Ať srd - ce mé Te - be ví - dá, ať srd - ce mé Te - be zná,

A E

vi - dět Tě tou - žím, vi - dět Tě tou - žím. Chci vi - dět

H C#mi A H

Krá - le na trů - nu, zá - ří - cí - ho ve svět - le slá - vy.

H **C#mi** **A** **1. H**

Vy-lej svou lás-ku a moc, když zpí-vám sva-tý, sva-tý, sva-tý. Chci vi-dět

2. H **E** **E D A E D** **A**

sva-tý. **R:** Chci vi-dět...

3. H **E** **H/D#**

sva-tý. Sva-tý, sva-tý, sva - tý, Sva-tý, sva-tý, sva -

A **E**

tý, Sva-tý, sva-tý, sva - tý, vi-dět Tě tou-žím.

204. Tvoje jméno vyznávám

Rick Founds

G **C** **D** **G** **C** **D**

♩ = 118

Tvo-je jmé-no vy-zná-vám, rád Ti zpí-vám svo-ji chvá-lu,

G **C** **D** **G** **C** **D**

jsem tak vděč-ný, že Tě znám, jsem tak vděč-ný za Tvou spá-su.

R: **G** **C** **D** **C** **G** **C**

Při-šel jsi k nám z ne-bes, u - ká-zat směr, dát v o-běť sám se-be,

D **C** **G** **C** **D** **H**

jak Bůh to chtěl. Z kří-že byls do hro-bu dán, tře-tí den jsi z mrt-vých vstal

Emi **Ami7** **D** **G**

Tvo-je jmé-no vy-zná-vám.